



A1 Classic - screw system



A2 Classic - screw system



D1 Classic - through system



D2 Classic - through system



D3 Classic - through system
for cars with wheel stud
(order studs separately)



DZ Classic - through system
with centering, 2-pc

CODE Hinweise / Auflagen

- falls Distanzscheibe bei Montage nicht plan aufliegt, ggf. schwarze Kunststoff Nabenkappen entfernen
- Originalfelgen mit Spezial Schachtschrauben – unbedingt Schraubenlänge angeben
- falls Radstehbolzen länger sind als die Scheibenstärke, nur Felgen mit Raderleichterungstaschen verwenden
- original Radschrauben kürzen
- ohne angesetzte Mittenzentrierung
- Felgenbefestigung: Umrüstung von Radmuttern auf Radschrauben
- Lieferung ohne Radbolzen
- Lieferung ohne Radbolzen
- Gesamteinpresstiefe bis max. ET +7 gemäss DTC
- für Fahrzeuge ohne Keramik Bremsen
- für Fahrzeuge mit Keramik Bremsen
- Lieferung ohne Schachtmuttern bzw. Radbolzen – separat bestellen

CODE remarques / indications

- quand après le montage la calle est pas du niveau, enlever lescache en plastique du moyeu de roue
- jantes d'origine avec vis tige, svp indiquez la longueur de la vis d'origine
- au cas où les goujons dépassent la largeur de l'entretoise il est impératif que les jantes soient percées entre les trous de fixation
- couper les boulons originaux
- sans centrage appliqué
- changement d'écrous sur vis
- sont livrés sans boulons de roue
- sont livrés sans boulons de roue
- deport total max +7 par DTC
- pour voitures sans freins ceramiques
- pour voitures avec freins ceramiques
- livraison sans écrou tige, respectivement l'écrou d'roue doit être commandé séparément

Distanzscheiben zur Spurverbreiterung
Mit Powertech Distanzscheiben entsteht der Eindruck einer breiteren Felge.
Das Rad füllt das Radhaus besser aus und die Fahrzeugspur wird verbreitert.
Mit DTC auch für über 2% Spurverbreiterung.

Disques élargisseurs d'élargir la piste
Avec élargisseurs voie Powertech resulte l'impression d'une jante plus large.
La roue remplit le logement de roue et la voie du véhicule s'élargit.
Disponibles également dans des largeurs supérieures au 2% de la voie avec DTC.

wide tires wheel arch covers Breitreifen-Abdeckungen

Seite 000

SONDERTEILE PIECES SPECIALES

up to 140 mm/axe DTC or TÜV expertise include

	mm	Part	CHF
4 oder 5 Loch, bis 140 mm / Achse DTC Gutachten oder TÜV Festigkeitgutachten inkl.	40 - 140	1	a.A.
4 ou 5 trous, à 140 mm / axe avec expertises DTC ou TÜV auf Bestellung sur commande			

LOCHKREISADAPTER ADAPTEUR CERCLE

	mm	Part	CHF
4 auf 4 Loch, 40-70 mm / Achse DTC Gutachten oder TÜV Festigkeitgutachten inkl.	40 - 70	1	a.A.
4 à 4 trous, 40 à 70 mm / axe avec expertises DTC ou TÜV			
5 auf 5 Loch, 40-70 mm / Achse DTC Gutachten oder TÜV Festigkeitgutachten inkl.	40 - 140	1	a.A.
5 à 5 trous, 40 à 70 mm / axe avec expertises DTC ou TÜV auf Bestellung sur commande			

Over 2%
broad trace
with DTC





Car Type (Year)	mm	Part	Ø	Axle	C	No.	2 / CHF
ABARTH (see FIAT)							
ALFA ROMEO							
145 Typ 930 (84-01)	10	DXZ	150	F	R	55050088	65.-
146 Typ 930 (84-01)	10	D1	135	F	R	30.175	70.-
155 Typ 167 (92-97)	22	D2	135	F	R	30.086	121.-
164 4-hole Typ 164A (87-98) *	25	DXZ	150	F	R	55050055	142.-
	30	DXZ	150	F	R	55050056	142.-
	30	D2	135	F	R	30.033	134.-
	35	DXZ	150	F	R	55050057	162.-
	40	A1	135	F	R	40.034	240.-
	40	A1	135	F	R	30.297	143.-
	40	DXZ	150	F	R	55050058	162.-
	45	DXZ	150	F	R	55050059	172.-
	50	DXZ	150	F	R	55050060	172.-
	50	A1	135	F	R	40.035	240.-
	60	A1	135	F	R	40.382	245.-
	DTC: P-475/00 (55.-) *						
	58.1 608						
	S: M12x1.25 - 27mm - KE - SW17						
147 Typ 937 (01-)*	10	DXZ	150	F	R	55050088	65.-
156 Typ 932 (97-)**	10	D1	135	F	R	30.175	70.-
164 5-hole Typ 164A (87-98)	22	D2	135	F	R	30.086	121.-
	25	DXZ	150	F	R	55050055	142.-
	30	DXZ	150	F	R	55050056	142.-
	30	D2	135	F	R	30.033	134.-
	35	DXZ	150	F	R	55050057	162.-
	40	D2	135	F	R	30.297	143.-
	40	DXZ	150	F	R	55050058	162.-
	40	A1	135	F	R	40.081	240.-
	45	DXZ	150	F	R	55050059	172.-
	50	DXZ	150	F	R	55050060	172.-
	50	A1	135	F	R	40.383	240.-
	60	A1	135	F	R	40.384	245.-
	DTC: P-801/02 (55.-) *						
	DTC: P-449/00 (55.-)**						
	58.1 608						
	S: M12x1.25 - 27mm - KE - SW17						
159 Typ 939 (05-)	10	DXZ	150	F	R	55050115	65.-
	10	D1	145	F	R	30.193	78.-
	15	DXZ	150	F	R	55050116	75.-
	16	D2	145	F	R	30.322	78.-
	25	DXZ	150	F	R	55050118	142.-
	30	DXZ	150	F	R	55050119	142.-
	32	D2	145	F	R	30.024	147.-
	35	DXZ	150	F	R	55050120	162.-
	40	DXZ	150	F	R	55050121	162.-
	42	A1	147	F	R	40.435	240.-
	45	DXZ	150	F	R	55050122	172.-
	50	DXZ	150	F	R	55050123	172.-
	50	AZX	155	F	R	55060187	230.-
	50	A1	150	F	R	40.436	240.-
	60	AZX	155	F	R	55060188	245.-
	60	A1	147	F	R	40.437	245.-
	70	AZX	155	F	R	55060189	260.-
	DTC: P-1525/05 (55.-)						
	65.1 6x10						
	S: M14x1.5 - 25mm - KE - SW17						
Giulia Typ 952 (16-)*	Giulietta Typ 940 (10-)**						
ASTON MARTIN							
AUDI							
80 Typ 81 (78-86)	10	D1	140	F	R	30.018	63.-
90 Typ 81 (78-86)	40	A1	135	F	R	40.015	240.-
	50	A1	135	F	R	40.003	245.-
	60	A1	135	F	R	40.001	245.-
	10	D1	140	F	R	30.018	63.-
	23	D2	140	F	R	30.203	121.-
	40	A1	145	F	R	40.009	220.-
	50	A1	145	F	R	40.303	225.-
	DTC: P-2023/07 (55.-)						
	57.1 6x108						
	S: M14x1.5 - 27mm - KU - SW17						
80/90 Quattro Typ 890/B4 (80-96)	10	D1	140	F	R	30.018	63.-
	23	D2	140	F	R	30.203	121.-
	23	D2	140	F	R	30.005	220.-
	40	A1	145	F	R	40.009	220.-
	50	A1	145	F	R	40.303	225.-
	DTC: P-2023/07 (55.-)						
	57.1 6x108						
	S: M14x1.5 - 27mm - KU - SW17						
100/200 Typ 44, 44Q (84-91)	10	DXZ	150	F	R	55050085	65.-
100 Typ C4 (94-97)	10	D1	140	F	R	30.018	63.-
	15	D2	150	F	R	30.310	78.-
	23	D2	140	F	R	30.203	121.-
	25	DXZ	150	F	R	55050001	142.-
	25	D2	140	F	R	30.394	134.-
	30	DXZ	150	F	R	55050002	142.-
	30	D2	140	F	R	30.005	143.-
	35	DXZ	150	F	R	55050003	162.-
	35	D2	140	F	R	30.395	143.-
	40	DXZ	150	F	R	55050004	162.-
	40	D2	140	F	R	30.096	143.-
	40	A1	145	F	R	40.011	240.-
	45	DXZ	150	F	R	55050005	172.-
	45	A1	145	F	R	40.396	245.-
	50	DXZ	150	F	R	55050006	172.-
	50	AZX	155	F	R	55060211	230.-
	50	A1	145	F	R	40.219	245.-
	60	AZX	155	F	R	55060212	245.-
	60	A1	145	F	R	40.385	245.-
	70	AZX	155	F	R	55060213	260.-
	DTC: P-373/00 (55.-)						
	57.1 6x112						
	S: M14x1.5 - 27mm - KU - SW17						
A1 2WD Typ 8X (10-)	10	DXZ	150	F	R	55050085	65.-
	10	D1	140	F	R	30.018	63.-
	15	DXZ	150	F	R	55050086	75.-
	10	DZ	150	R	30.516	148.-	
	15	D2	150	F	R	30.310	78.-
	16	DZ	150	R	30.522	168.-	
	23	D2	140	F	R	30.203	121.-
	20	DZ	150	R	30.517	172.-	
	24	DZ	150	R	30.518	198.-	
	25	DXZ	150	F	R	55050001	142.-
	25	D2	140	F	R	30.394	134.-
	30	D2	140	F	R	30.005	134.-
	30	DXZ	150	F	R	55050002	142.-
	35	DXZ	150	F	R	55050003	162.-
	35	D2	140	F	R	30.395	143.-
	40	DXZ	150	F	R	55050004	162.-
	40	D2	140	F	R	30.096	143.-
	40	A1	145	F	R	40.511	248.-
	40	DXZ	150	F	R	55050005	162.-
	50	DXZ	150	F	R	55050006	172.-
	50	A1	145	F	R	40.512	259.-
	60	A1	145	F	R	40.513	275.-
	10	DXZ	150	F	R	55050085	65.-
	10	D1	140	F	R	30.018	63.-
	15	DXZ	150	F	R	55050086	75.-
	15	D2	150	F	R	30.310	78.-
	23	D2	140	F	R	30.203	121.-
	25	DXZ	150	F	R	55050001	142.-
	25	D2	140	F	R	30.394	134.-
	30	D2	140	F	R	30.005	134.-
	30	DXZ	150	F	R	55050002	142.-
	35	DXZ	150	F	R	55050003	162.-
	35	D2	140	F	R	30.395	143.-
	40	DXZ	150	F	R	55050004	162.-
	40	D2	140	F	R	30.096	143.-
	40	A1	145	F	R	40.512	248.-
	40	DXZ	150	F	R	55050005	162.-
	50	DXZ	150	F	R	55050006	172.-
	50	A1	145	F	R	40.512	259.-
	60	A1	145	F	R	40.513	275.-
	10	DXZ	150	F	R	55050085	65.-
	10	D1	140	F	R	30.018	63.-
	15	DXZ	150	F	R	55050086	75.-
	15	D2	150	F	R	30.310	78.-
	16	DZ	150	R	30.522	168.-	
	23	D2	140	F	R	30.203	121.-
	25	DXZ	150	F	R	55050001	142.-
	25	D2	140	F	R	30.394	134.-
	30	D2	140	F	R	30.005	134.-
	30	DXZ	150	F	R	55050002	142.-
	35	DXZ	150	F	R	55050003	162.-
	35	D2	140	F	R	30.395	143.-
	40	DXZ	150	F	R	55050004	162.-
	40	D2	140	F	R	30.096	143.-
	40	A1	145	F	R	40.511	248.-
	40	DXZ	150	F	R	55050005	162.-
	50	DXZ	150	F	R	55050006	172.-
	50	A1	145	F	R	40.512	259.-
	60	A1	145	F	R	40.513	275.-
	10	DXZ	150	F	R	55050085	65.-
	10	D1	140	F	R	30.018	63.-
	15	DXZ	150	F	R	55050086	75.-
	15	D2	150	F	R	30.310	78.-
	16	DZ	150	R	30.522	168.-	
	23	D2	140	F	R	30.203	121.-
	25	DXZ	150	F	R	55050001	142.-
	25	D2	140	F	R	30.394	134.-
	30	D2	140	F	R	30.005	134.-
	30	DXZ	150	F	R	55050002	142.-
	35	DXZ	150	F	R	55050003	162.-
	35	D2	140	F	R	30.395	143.-
	40	DXZ	150	F	R	55050004	162.-
	40	D2	140	F	R	30.096	143.-
	40	A1	145	F	R	40.511	248.-
	40	DXZ	150	F	R	55050005	162.-
	50	DXZ	150	F	R	55050006	172.-
	50	A1	145	F	R	40.512	259.-
	60	A1					



Car Type (Year)	mm	Part	Ø	Axle	C	No.	2 / CHF
	25	DZX	150	F	R	55050001	142.-
	25	D2	150	F	R	30.408	147.-
	30	DZX	150	F	R	55050002	142.-
	30	D2	150	F	R	30.349	152.-
	35	DZX	150	F	R	55050003	162.-
	35	D2	150	F	R	30.411	167.-
	40	DZX	150	F	R	55050004	162.-
	40	D2	150	F	R	30.350	183.-
	40	A1	150	F	R	40.351	248.-
	45	DZX	150	F	R	55050005	172.-
	45	A1	150	F	R	40.412	248.-
	50	DZX	150	F	R	55050006	172.-
	50	AZX	155	F	R	55060211	230.-
	50	A1	150	F	R	40.352	259.-
	60	AZX	155	F	R	55060212	245.-
	60	A1	150	F	R	40.353	275.-
	70	AZX	155	F	R	55060213	260.-
	10	DZX	150	F	R	55050094	65.-
	10	D1	150	F	R	30.466	91.-
	25	DZX	150	F	R	55050011	142.-
	25	D2	150	F	R	30.467	141.-
	30	DZX	150	F	R	55050012	142.-
	30	D2	150	F	R	30.468	147.-
	35	DZX	150	F	R	55050013	162.-
	35	D2	150	F	R	30.469	153.-
	40	DZX	150	F	R	55050014	162.-
	40	D2	150	F	R	30.470	183.-
	40	A1	150	F	R	40.471	240.-
	45	DZX	150	F	R	55050015	172.-
	45	A1	150	F	R	40.472	240.-
	50	DZX	150	F	R	55050016	172.-
	50	AZX	155	F	R	55060259	230.-
	50	A1	150	F	R	40.473	240.-
	55	A1	150	F	R	40.474	252.-
	60	AZX	155	F	R	55060260	245.-
	60	A1	150	F	R	40.475	252.-
	70	AZX	155	F	R	55060261	260.-
	70	A1	150	F	R	40.476	268.-
	10	D1	188	F	R	30.205/1	133.-
	20	D2	188	F	R	30.205	160.-
	30	DZX	188	F	R	55050221	142.-
	30	D2	187	F	R	30.206	169.-
	40	DZX	188	F	R	55050223	162.-
	40	D2	187	F	R	30.345	184.-
	45	DZX	188	F	R	55050224	172.-
	46	A1	187	F	R	40.207	369.-
	50	DZX	188	F	R	55050225	172.-
	50	D2	187	F	R	30.346	193.-
	60	A1	187	F	R	40.456	369.-
	70	A1	187	F	R	40.457	372.-
	10	DZX	150	F	R	55050085	65.-
	10	D1	150	F	R	30.347	94.-
	22	D2	150	F	R	30.348	143.-
	25	DZX	150	F	R	55050001	142.-
	25	D2	150	F	R	30.408	147.-
	30	DZX	150	F	R	55050002	142.-
	30	D2	150	F	R	30.349	152.-
	35	DZX	150	F	R	55050003	162.-
	35	D2	150	F	R	30.411	167.-
	40	DZX	150	F	R	55050004	162.-
	40	D2	150	F	R	30.350	183.-
	40	A1	150	F	R	40.351	248.-
	45	DZX	150	F	R	55050005	172.-
	45	A1	150	F	R	40.412	248.-
	50	DZX	150	F	R	55050006	172.-
	50	AZX	155	F	R	55060211	230.-
	50	A1	150	F	R	40.352	259.-
	60	AZX	155	F	R	55060212	245.-
	60	A1	150	F	R	40.353	275.-
	70	AZX	155	F	R	55060213	260.-
	10	DZX	150	F	R	55050085	65.-
	10	D1	150	F	R	30.347	94.-
	22	D2	150	F	R	30.348	143.-
	25	DZX	150	F	R	55050001	142.-
	25	D2	150	F	R	30.408	147.-
	30	DZX	150	F	R	55050002	142.-
	30	D2	150	F	R	30.349	152.-
	35	DZX	150	F	R	55050003	162.-
	35	D2	150	F	R	30.411	167.-
	40	DZX	150	F	R	55050004	162.-
	40	D2	150	F	R	30.350	183.-
	40	A1	150	F	R	40.351	248.-
	45	DZX	150	F	R	55050005	172.-
	45	A1	150	F	R	40.412	248.-
	50	DZX	150	F	R	55050006	172.-
	50	AZX	155	F	R	55060211	230.-
	50	A1	150	F	R	40.352	259.-
	60	AZX	155	F	R	55060212	245.-
	60	A1	150	F	R	40.353	275.-
	70	AZX	155	F	R	55060213	260.-

DTC: P-3640/11 (CHF 55.-)
57.1 **6x12**
S: M14x1.5 - 30mm - KULK - SW17

Q5 Typ 8R (08-) *
Q7 Typ 4M/4L (15-) **

DTC: P-2506/08 (55.-) *
DTC: P-5364/15 (55.-) **
66.5 **6x12**
S: M14x1.5 - 30mm - KULK - SW17

Q7 Typ 4L (06-15)

DTC: P-946/03 (55.-)
71.5 **6x130**
S: M14x1.5 - 30mm - KULK - SW17

Quattro Typ 85Q/895Q/857 (80-96)

DTC: P-4126/12 (55.-)
66.5 **6x12**
S: M14x1.5 - 27mm - KULK - SW17

RS4 Typ 4B (90-04)

DTC: P-2023/07 (55.-)
57.1 **6x12**
S: M14x1.5 - 27mm - KU - SW17

R8 Typ 42 (07-)

DTC: P-291/00 (55.-)
57.1 **6x12**
S: M14x1.5 - 27mm - KULK - SW17

RS6 Typ 4F (08-12)

DTC: P-2745/09 (55.-)
57.1 **6x12**
S: M14x1.5 - 27mm - KU - SW17

Car Type (Year)	mm	Part	Ø	Axle	C	No.	2 / CHF
	10	DZX	150	F	R	55050085	65.-
	10	D1	150	F	R	30.347	94.-
	22	D2	150	F	R	30.348	143.-
	25	DZX	150	F	R	55050001	142.-
	25	D2	150	F	R	30.408	147.-
	30	DZX	150	F	R	55050002	142.-
	30	D2	150	F	R	30.349	152.-
	35	DZX	150	F	R	55050003	162.-
	35	D2	150	F	R	30.411	167.-
	40	DZX	150	F	R	55050004	162.-
	40	D2	150	F	R	30.350	183.-
	40	A1	150	F	R	40.351	248.-
	45	DZX	150	F	R	55050005	172.-
	45	A1	150	F	R	40.412	248.-
	50	DZX	150	F	R	55050006	172.-
	50	AZX	155	F	R	55060211	230.-
	50	A1	150	F	R	40.352	259.-
	60	AZX	155	F	R	55060212	245.-
	60	A1	150	F	R	40.353	275.-
	70	AZX	155	F	R	55060213	260.-
	10	DZX	150	F	R	55050094	65.-
	10	D1	150	F	R	30.466	91.-
	25	DZX	150	F	R	55050011	142.-
	25	D2	150	F	R	30.467	141.-
	30	DZX	150	F	R	55050012	142.-
	30	D2	150	F	R	30.468	147.-
	35	DZX	150	F	R	55050013	162.-
	35	D2	150	F	R	30.469	153.-
	40	DZX	150	F	R	55050014	162.-
	40	D2	150	F	R	30.470	183.-
	40	A1	150	F	R	40.471	240.-
	45	DZX	150	F	R	55050015	172.-
	45	A1	150	F	R	40.472	240.-
	50	DZX	150	F	R	55050016	172.-
	50	AZX	155	F	R	55060259	230.-
	50	A1	150	F	R	40.473	240.-
	55	A1	150	F	R	40.474	252.-
	60	AZX	155	F	R	55060260	245.-
	60	A1	150	F	R	40.475	252.-
	70	AZX	155	F	R	55060261	260.-
	70	A1	150	F	R	40.476	268.-
	10	D1	148	F	R	30.822	98.-
	10	D1	150	F	R	30.467	91.-
	25	D2	148	F	R	30.823	158.-
	25	D2	150	F	R	30.467	141.-
	30	D2	148	F	R	30.824	162.-
	30	D2	150	F	R	30.468	147.-
	35	D2	150	F	R	30.469	153.-
	40	D2	150	F	R	30.470	183.-
	40	A1	150	F	R	40.471	240.-
	45	A1	150	F	R	40.472	240.-
	60	A1	150	F	R	40.473	240.-
	60	A1	150	F	R	40.474	252.-
	60	AZX	155	F	R	55060260	245.-
	60	A1	150	F	R	40.475	252.-
	70	AZX	155	F	R	55060261	260.-
	70	A1	150	F	R	40.476	268.-
	10	D1	148	F	R	30.822	98.-
	10	D1	150	F	R	30.467	91.-
	25	D2	148	F	R	30.823	158.-
	25	D2	150	F	R	30.467	141.-
	30	D2	148	F	R	30.824	162.-
	30	D2	150	F	R	30.468	147.-
	35	D2	150	F	R	30.469	153.-
	40	D2	150	F	R	30.470	183.-
	40	A1	150	F	R	40.471	240.-
	45	A1	150	F	R	40.472	240.-
	60	A1	150	F	R	40.473	240.-
	60	A1	150	F	R	40.474	252.-
	60	A1	150	F	R	40.475	252.-
	70	A1	150	F	R	40.476	268.-
	10	DZX	150	F	R	55050085	65.-
	10	D1	140	F	R	30.018	63.-
	15	D2	150	F	R	30.310	78.-
	23	D2	140	F	R	30.203	121.-
	25	DZX	150	F	R	55050001	142.-
	25	D2	140	F	R	30.394	134.-
	30	DZX	150	F	R	55050002	142.-
	30	D2	140	F	R	30.005	134.-
	35	DZX	150	F	R	55050003	162.-
	35	D2	140	F	R	30.395	143.-
	40	DZX	150	F	R	55050004	162.-
	40	D2	140	F	R	30.096	143.-
	40	A1	140	F	R	40.049	240.-
	45	DZX	150	F	R	55050005	172.-
	45	A1	140	F	R	40.413	245.-
	50	DZX	150	F	R	55050006	172.-
	50	A1	135	F	R	40.101	245.-
	60	A1	135	F	R	40.306	245.-
	10	DZX	150	F	R	55050085	65.-
	10	D1	150	F	R	30.347	94.-
	22	D2	150	F	R	30.348	143.-</



A1 Classic - screw system



A2 Classic - screw system



D1 Classic - through system



D2 Classic - through system



D3 Classic - through system
(for cars with wheel stud
(order studs separately))



DZ Classic - through system
with centering, 2-pc

Car Type (Year)	mm	Part	Ø	Axle	C	No.	2 / CHF
35 DZX	150	F	R			55050013	162.-
35 D2	150	F	R			30.469	153.-
40 DZX	150	F	R			55050014	162.-
40 D2	150	F	R			30.470	183.-
40 A1	150	F	R			40.471	240.-
45 DZX	150	F	R			55050015	172.-
45 A1	150	F	R			40.472	240.-
50 DZX	150	F	R			55050016	172.-
50 AZX	155	F	R			55060259	230.-
50 A1	150	F	R			40.473	240.-
55 A1	150	F	R			40.474	252.-
60 AZX	155	F	R			55060260	245.-
60 A1	150	F	R			40.475	252.-
70 AZX	155	F	R			55060261	260.-
70 A1	150	F	R			40.476	268.-
10 DZX	150	F	R			55050085	65.-
10 D1	140	F	R			30.018	63.-
15 DZX	150	F	R			55050086	75.-
15 D2	150	F	R	5		30.310	78.-
23 D2	140	F	R			30.203	121.-
25 DZX	150	F	R			55050001	142.-
25 D2	140	F	R			30.394	134.-
30 DZX	150	F	R			55050002	142.-
30 D2	140	F	R			30.005	134.-
35 DZX	150	F	R			55050003	162.-
35 D2	140	F	R			30.395	143.-
40 DZX	150	F	R			55050004	162.-
40 A1	145	F	R			40.011	240.-
45 DZX	150	F	R			55050005	172.-
45 A1	145	F	R			40.396	245.-
50 DZX	150	F	R			55050006	172.-
50 AZX	155	F	R			55060211	230.-
50 A1	145	F	R			40.219	245.-
60 AZX	155	F	R			55060212	245.-
60 A1	145	F	R			40.385	245.-
70 AZX	155	F	R			55060213	260.-
10 DZX	150	F	R			55050085	65.-
10 D1	150	F	R			30.347	94.-
22 D2	150	F	R			30.348	143.-
25 DZX	150	F	R			55050001	142.-
25 D2	150	F	R			30.408	147.-
30 DZX	150	F	R			55050002	142.-
30 D2	150	F	R			30.349	152.-
35 DZX	150	F	R			55050003	162.-
35 D2	150	F	R			30.411	167.-
40 DZX	150	F	R			55050004	162.-
40 A1	150	F	R			40.351	248.-
45 DZX	150	F	R			55050005	172.-
45 A1	150	F	R			40.412	248.-
50 DZX	150	F	R			55050006	172.-
50 AZX	155	F	R			55060211	230.-
50 A1	150	F	R			40.352	259.-
60 AZX	155	F	R			55060212	245.-
60 A1	150	F	R			40.353	275.-
70 AZX	155	F	R			55060213	260.-
10 DZX	150	F	R			55050094	65.-
10 D1	150	F	R			30.466	91.-
25 DZX	150	F	R			55050011	142.-
25 D2	150	F	R			30.467	141.-
30 DZX	150	F	R			55050012	142.-
30 D2	150	F	R			30.468	147.-
35 DZX	150	F	R			55050013	162.-
35 D2	150	F	R			30.469	153.-
40 DZX	150	F	R			55050014	162.-
40 A1	150	F	R			40.351	248.-
45 DZX	150	F	R			55050005	172.-
45 A1	150	F	R			40.412	248.-
50 DZX	150	F	R			55050006	172.-
50 AZX	155	F	R			55060211	230.-
50 A1	150	F	R			40.352	259.-
60 AZX	155	F	R			55060212	245.-
60 A1	150	F	R			40.353	275.-
70 AZX	155	F	R			55060213	260.-
10 DZX	150	F	R			55050094	65.-
10 D1	150	F	R			30.466	91.-
25 DZX	150	F	R			55050011	142.-
25 D2	150	F	R			30.467	141.-
30 DZX	150	F	R			55050012	142.-
30 D2	150	F	R			30.468	147.-
35 DZX	150	F	R			55050013	162.-
35 D2	150	F	R			30.469	153.-
40 DZX	150	F	R			55050014	162.-
40 A1	150	F	R			40.471	240.-
45 DZX	150	F	R			55050015	172.-
45 A1	150	F	R			40.472	240.-
50 DZX	150	F	R			55050016	172.-
50 AZX	155	F	R			55060259	230.-
50 A1	150	F	R			40.473	240.-
55 A1	150	F	R			40.474	252.-
60 AZX	155	F	R			55060260	245.-
60 A1	150	F	R			40.475	252.-
70 AZX	155	F	R			55060261	260.-
70 A1	150	F	R			40.476	268.-
10 DZX	150	F	R			55050094	65.-
10 D1	150	F	R			30.466	91.-
25 DZX	150	F	R			55050011	142.-
25 D2	150	F	R			30.467	141.-
30 DZX	150	F	R			55050012	142.-
30 D2	150	F	R			30.468	147.-
35 DZX	150	F	R			55050013	162.-
35 D2	150	F	R			30.469	153.-
40 DZX	150	F	R			55050014	162.-
40 A1	150	F	R			40.471	240.-
45 DZX	150	F	R			55050015	172.-
45 A1	150	F	R			40.472	240.-

DTC: P-2130/07 (55.-) *
DTC: P-2124/07 (55.-) **

66.6 **6x12**
S: M14x1.5 - 27mm - KUJK - SW17
S6 Typ C4 (94-97)
S8 Typ 4B (99-04) *
S8 Typ D2, D2A/B (94-02) **

DTC: P-291/00 (55.-) *
DTC: P-384/00 (55.-) **

57.1 **6x12**
S: M14x1.5 - 27mm - KU - SW17
S6 Typ 4F (04-10) *
S8 Typ 4E (03-09) **

DTC: P-1469/05 (55.-) *
DTC: P-1540/05 (55.-) **

57.1 **6x12**
S: M14x1.5 - 27mm - KUJK - SW17
S6 Typ 4G (12-) *
S7 Typ 4G (12-) *
S8 Typ 4H (12-) **

DTC: P-4045/12 (55.-) *
DTC: P-3060/10 (55.-) **

66.5 **6x12**
S: M14x1.5 - 27mm - KUJK - SW17
S05 Typ 8R (08-)

Over 2%
broad trace
with DTC



Car Type (Year)	mm	Part	Ø	Axle	C	No.	2 / CHF
50 DZX	150	F	R			55050016	172.-
50 AZX	155	F	R			55060259	230.-
50 A1	150	F	R			40.473	240.-
55 A1	150	F	R			40.474	252.-
60 AZX	155	F	R			55060260	245.-
60 A1	150	F	R			40.475	252.-
70 AZX	155	F	R			55060261	260.-
70 A1	150	F	R			40.476	268.-
10 DZX	150	F	R			55050085	65.-
10 D1	140	F	R			30.018	63.-
15 DZX	150	F	R			55050086	75.-
15 D2	150	F	R	5		30.310	78.-
23 D2	140	F	R			30.203	121.-
25 DZX	150	F	R			55050001	142.-
25 D2	140	F	R			30.394	134.-
30 DZX	150	F	R			55050002	142.-
30 D2	140	F	R			30.005	134.-
35 DZX	150	F	R			55050003	162.-
35 D2	140	F	R			30.395	143.-
40 DZX	150	F	R			55050004	162.-
40 D2	140	F	R			30.096	143.-
40 A1	140	F	R			40.049	240.-
45 DZX	150	F	R			55050005	172.-
45 A1	140	F	R			40.413	245.-
50 DZX	150	F	R			55050006	172.-
50 A1	135	F	R			40.101	245.-
60 A1	135	F	R			40.306	245.-
10 DZX	150	F	R			55050085	65.-
10 D1	150	F	R			30.347	94.-
22 D2	150	F	R			30.348	143.-
25 DZX	150	F	R			55050001	142.-
25 D2	150	F	R			30.408	147.-
30 DZX	150	F	R			55050002	142.-
30 D2	150	F	R			30.349	152.-
35 DZX	150	F	R			55050003	162.-
35 D2	150	F	R			30.411	167.-
40 DZX	150	F	R			55050004	162.-
40 A1	150	F	R			40.350	183.-
40 D2	150	F	R			40.351	248.-
45 DZX	150	F	R			55050005	172.-
45 A1	150	F	R			40.412	248.-
50 DZX	150	F	R			55050006	172.-
50 AZX	155	F	R			55060211	230.-
50 A1	150	F	R			40.352	259.-
60 AZX	155	F	R			55060212	245.-
60 A1	150	F	R			40.353	275.-
70 AZX	155	F	R			55060213	260.-
10 DZX	150	F	R			55050085	65.-
10 D1	150	F	R			30.347	94.-
22 D2	150	F	R			30.348	143.-
25 DZX	150	F	R			55050001	142.-
25 D2	150	F	R			30.408	147.-
30 DZX	150	F	R			55050002	142.-
30 D2	150	F	R			30.349	152.-
35 DZX	150	F	R			55050003	162.-
35 D2	150	F	R			30.411	167.-
40 DZX	150	F	R			55050004	162.-
40 D2	150	F	R			30.350	183.-
40 A1	150	F	R			40.351	248.-
45 DZX	150	F	R			55050005	172.-
45 A1	150	F	R			40.412	248.-
50 DZX	150	F	R			55050006	172.-
50 AZX	155	F	R			55060211	230.-
50 A1	150	F	R			40.352	259.-
60 AZX	155	F	R			55060212	245.-
60 A1	150	F	R			40.353	275.-
70 AZX	155	F	R			55060213	260.-
10 DZX	155	F	R			55050112	65.-
10 D1	155	F	R			30.038	91.-
22 D2	155	F	R			30.200</	



A1 Classic - screw system



A2 Classic - screw system



D1 Classic - through system



D2 Classic - through system



D3 Classic - through system



DZ Classic - through system

Over 2%
broad trace
with DTC



Car Type (Year)	mm	Part	Ø Axle	C	No.	2 / CHF
35 DZX	150	F R			55050013	162.-
35 D2	150	F R			30.469	153.-
40 DZX	150	F R			55050014	162.-
40 D2	150	F R			30.470	183.-
40 A1	150	F R			40.742	245.-
45 DZX	150	F R			55050015	172.-
45 A1	150	F R			40.743	260.-
50 DZX	150	F R			55050016	172.-
50 AZX	155	F R			55060262	230.-
50 A1	150	F R			40.744	250.-
60 AZX	155	F R			55060263	245.-
60 A1	150	F R			40.745	260.-
70 AZX	155	F R			55060264	260.-
70 A1	150	F R			40.746	260.-
10 DZX	155	F R			55050112	65.-
10 D1	155	F R			30.038	91.-
22 D2	155	F R			30.200	126.-
25 DZX	155	F R			55050041	142.-
25 D2	155	F R			30.397	141.-
30 DZX	155	F R			55050042	142.-
30 D2	155	F R			30.010	143.-
35 DZX	155	F R			55050043	162.-
35 D2	155	F R			30.398	173.-
40 DZX	155	F R			55050044	162.-
40 D2	155	F R			30.097	191.-
40 A1	155	F R			40.039	240.-
45 DZX	155	F R			55050045	172.-
45 A1	155	F R			40.399	245.-
50 DZX	155	F R			55050046	172.-
50 AZX	160	F R			55060661	230.-
50 A1	155	F R			40.040	245.-
60 AZX	160	F R			55060662	245.-
60 A1	155	F R			40.386	245.-
70 AZX	160	F R			55060663	260.-
70 A1	155	F R			40.485	278.-
10 DZX	155	F R			55050112	65.-
10 D1	155	F R			30.038	91.-
22 D2	155	F R			30.200	126.-
25 DZX	155	F R			55050041	142.-
25 D2	155	F R			30.397	141.-
30 DZX	155	F R			55050042	142.-
30 D2	155	F R			30.010	143.-
35 DZX	155	F R			55050043	162.-
35 D2	155	F R			30.398	173.-
40 DZX	155	F R			55050044	162.-
40 D2	155	F R			30.097	191.-
40 A1	155	F R			40.039	240.-
45 DZX	155	F R			55050045	172.-
45 A1	155	F R			40.399	245.-
50 DZX	155	F R			55050046	172.-
50 AZX	160	F R			55060661	230.-
50 A1	155	F R			40.040	245.-
60 AZX	160	F R			55060662	245.-
60 A1	155	F R			40.386	245.-
70 AZX	160	F R			55060663	260.-
70 A1	155	F R			40.485	278.-
10 DZX	155	F R			55050112	65.-
10 D1	155	F R			30.038	91.-
22 D2	155	F R			30.200	126.-
25 DZX	155	F R			55050041	142.-
25 D2	155	F R			30.397	141.-
30 DZX	155	F R			55050042	142.-
30 D2	155	F R			30.010	143.-
35 DZX	155	F R			55050043	162.-
35 D2	155	F R			30.398	173.-
40 DZX	155	F R			55050044	162.-
40 D2	155	F R			30.097	191.-
40 A1	155	F R			40.039	240.-
45 DZX	155	F R			55050045	172.-
45 A1	155	F R			40.399	245.-
50 DZX	155	F R			55050046	172.-
50 AZX	160	F R			55060661	230.-
50 A1	155	F R			40.040	245.-
60 AZX	160	F R			55060662	245.-
60 A1	155	F R			40.386	245.-
70 AZX	160	F R			55060663	260.-
70 A1	155	F R			40.485	278.-
10 DZX	155	F R			55050112	65.-
10 D1	155	F R			30.038	91.-
22 D2	155	F R			30.200	126.-
25 DZX	155	F R			55050041	142.-
25 D2	155	F R			30.397	141.-
30 DZX	155	F R			55050042	142.-
30 D2	155	F R			30.010	143.-
35 DZX	155	F R			55050043	162.-
35 D2	155	F R			30.398	173.-
40 DZX	155	F R			55050044	162.-
40 D2	155	F R			30.097	191.-
40 A1	155	F R			40.039	240.-
45 DZX	155	F R			55050045	172.-
45 A1	155	F R			40.399	245.-
50 DZX	155	F R			55050046	172.-
50 AZX	160	F R			55060661	230.-
50 A1	155	F R			40.040	245.-
60 AZX	160	F R			55060662	245.-
60 A1	155	F R			40.386	245.-
70 AZX	160	F R			55060663	260.-
70 A1	155	F R			40.485	278.-

66.5 **6x112**
S: M14x1.25 - 28mm - KE - SW17
X1 Typ X1 (10-15)

DTC: P-2809/09 (55.-)
72.6 **6x120**
S: M12x1.5 - 26mm - KE - SW17
X1 Typ F48/AUKL-L (F56) (14-)

DTC: P-5366/15 (55.-)
66.5 **6x112**
S: M14x1.25 - 28mm - KE - SW17
X3 Typ X83 (03-10)

DTC: P-1456/05 (55.-)
72.6 **6x120**
S: M14x1.5 - 33mm - KE - SW17
X3 Typ X3/F25 (11-)*
X4 Typ F26/X3 (14-)**

Car Type (Year)	mm	Part	Ø Axle	C	No.	2 / CHF
50 AZX	160	F R			55060670	230.-
50 A1	162	F R			40.508	268.-
60 AZX	160	F R			55060671	245.-
60 A1	162	F R			40.509	274.-
70 AZX	160	F R			55060672	260.-
70 A1	162	F R			40.510	278.-
10 DZX	155	F R			55050112	65.-
10 D1	155	F R			30.038	91.-
22 D2	155	F R			30.200	126.-
25 DZX	155	F R			55050041	142.-
25 D2	155	F R			30.397	141.-
30 DZX	155	F R			55050042	142.-
30 D2	155	F R			30.010	143.-
35 DZX	155	F R			55050043	162.-
35 D2	155	F R			30.398	173.-
40 DZX	155	F R			55050044	162.-
40 D2	155	F R			30.097	191.-
40 A1	162	F R			40.323	240.-
45 DZX	155	F R			55050045	172.-
45 A1	162	F R			40.324	250.-
50 DZX	155	F R			55050046	172.-
50 AZX	160	F R			55060667	230.-
50 A1	162	F R			40.324	250.-
60 AZX	160	F R			55060668	245.-
60 A1	162	F R			40.325	260.-
70 AZX	160	F R			55060669	260.-
70 A1	162	F R			40.326	270.-
10 D1	155	F R			30.185	91.-
25 D2	155	F R			30.477	141.-
30 D2	155	F R			30.187	143.-
35 D2	155	F R			30.478	153.-
40 D2	155	F R			30.479	163.-
45 A1	162	F R			40.480	245.-
50 A1	162	F R			40.483	258.-
60 A1	162	F R			40.481	268.-
70 A1	162	F R			40.482	268.-
10 D1	155	F			30.185	91.-
10 DZX	155	F			55050112	65.-
10 D1	155	R			30.038	91.-
22 D2	155	R			30.200	126.-
25 D2	155	F			30.477	141.-
25 DZX	155	R			55050041	142.-
25 D2	155	R			30.397	141.-
25 D2	155	F			30.187	143.-
30 DZX	155	R			55050042	142.-
30 D2	155	R			30.010	143.-
35 D2	155	F			30.478	153.-
35 DZX	155	R			55050043	162.-
35 D2	155	R			30.398	173.-
40 D2	155	F			30.479	163.-
40 DZX	155	R			55050044	162.-
40 D2	155	R			30.097	191.-
40 A1	162	R			40.506	268.-
45 A1	162	F			40.480	245.-
45 DZX	155	R			55050045	172.-
45 A1	162	R			40.507	268.-
50 A1	162	F			40.483	258.-
50 DZX	155	R			55050046	172.-
50 AZX	160	R			55060670	230.-
50 A1	162	R			40.508	268.-
60 A1	162	F			40.481	268.-
60 AZX	160	R			55060671	245.-
60 A1	162	R			40.509	274.-
70 A1	162	F			40.482	268.-
70 AZX	160	R			55060672	260.-
70 A1	162	R			40.510	278.-
10 D1	155	F R			30.185	91.-
25 D2	155	R			30.477	141.-
30 D2	155	F R			30.187	143.-
35 D2	155	F R			30.478	153.-
40 D2	155	F R			30.479	163.-
45 A1	162	F R			40.480	245.-
50 A1	162	F R			40.483	258.-
60 A1	162	F R			40.481	268.-
70 A1	162	F R			40.482	268.-
10 DZX	155	F R			55050112	65.-
10 D1	155	F R			30.038	91.-
22 D2	155	F R			30.200	126.-
25 DZX	155	F R			55050041	142.-
25 D2	155	F R			30.397	141.-
30 DZX	155	F R			55050042	142.-
30 D2	155	F R			30.010	143.-
35 DZX	155	F R			55050043	162.-
35 D2	155	F R			30.398	173.-
40 DZX	155	F R			55050044	162.-
40 D2	155	F R			30.097	191.-
40 A1	155	F R			40.039	240.-
45 DZX	155	F R			55050045	172.-
45 A1	162	F R			40.399	245.-
50 DZX	155	F R			55050046	172.-
50 AZX	160	F R			55060661	230.-

DTC: P-1456/05 (55.-)*
DTC: P-4804/14 (55.-)**
72.6 **6x120**
S: M14x1.25 - 27mm - KE - SW17
X5 Typ E53 (00-07)

DTC: P-795/02 (55.-)
72.6 **6x120**
S: M14x1.5 - 33mm - KE - SW17
X5 Typ E70 (06-13)
X5 Typ F15 (12-)



Car Type (Year)	mm	Part	Ø	Axle	C	No.	2 / CHF
CHRYSLER							
300M Typ LR (99-04)	10	DZX	165	F	R	12	55050268 65.-
	25	DZX	165	F	R	12	55050196 142.-
	30	DZX	165	F	R	12	55050197 142.-
	35	DZX	165	F	R	12	55050198 162.-
	40	DZX	165	F	R	12	55050199 162.-
	45	DZX	165	F	R	12	55050200 172.-
	50	DZX	165	F	R	12	55050201 172.-
	50	A2	165	F	R	3	10.048A 249.-
71.6 6rt143 M: M12x1.5 - KE	10	DZX	165	F	R	12	55050268 65.-
300C Typ LX (04-)	10	D1	165	F	R	8	30.504 92.-
	25	DZX	165	F	R	12	55050196 142.-
	30	DZX	165	F	R	12	55050197 142.-
	35	DZX	165	F	R	12	55050198 162.-
	40	DZX	165	F	R	12	55050199 162.-
	45	DZX	165	F	R	12	55050200 172.-
	50	DZX	165	F	R	12	55050201 172.-
71.6 6rt16 M: M14x1.5 - KE	10	A2	165	F	R	3	40.402 270.-
Crossfire (03-) Typ ZH	10	DZX	165	F	R	12	55050109 65.-
	10	D1	165	F	R	8	30.192 78.-
	20	D3	165	F	R	10	30.088 126.-
	25	DZX	165	F	R	12	55050031 142.-
	25	D3	165	F	R	10	30.400 141.-
	30	DZX	165	F	R	12	55050032 142.-
	30	D3	165	F	R	10	30.021 147.-
	35	DZX	165	F	R	12	55050033 162.-
	35	D3	165	F	R	10	30.401 153.-
	40	DZX	165	F	R	12	55050034 162.-
	44	A2	165	F	R	3	40.008 240.-
	45	DZX	165	F	R	12	55050035 172.-
	50	DZX	165	F	R	12	55050036 172.-
	50	AZX	165	F	R	3	55060253 230.-
	50	A2	165	F	R	3	40.304 227.-
	60	AZX	165	F	R	3	55060254 245.-
	60	A2	165	F	R	3	40.087 245.-
DTC: P-1363/05 (65-) 65.5 6rt12 S: M12x1.5 - 36mm - KE - SW19	70	AZX	165	F	R	3	55060255 260.-
Grand Voyager Typ RT (07-)	10	DZX	168	F	R	12	55050352 65.-
	10	D1	165	F	R	8	30.628 94.-
	25	DZX	168	F	R	12	55050220 142.-
	30	DZX	168	F	R	12	55050221 142.-
	50	A2	165	F	R	3	10.284 276.-
	50	AZX	165	F	R	3	55060679 230.-
	50	A2	165	F	R	3	40.284 276.-
	60	A2	165	F	R	3	10.285 276.-
	60	AZX	165	F	R	3	55060680 245.-
	60	A2	165	F	R	3	40.285 276.-
DTC: a.A. 71.6 6rt17 M: 1/2" - KE	10	DZX	160	F	R	12	55050085 65.-
Le Baron 1.-3. Generation (77-95) Neon Typ S / 2. Generation (94-02)	25	DZX	160	F	R	12	55050001 142.-
	30	DZX	160	F	R	12	55050002 142.-
	30	D3	145	F	R	10	30.316 177.-
	35	DZX	160	F	R	12	55050003 162.-
	40	DZX	160	F	R	12	55050004 162.-
	40	A2	145	F	R	3	40.317 214.-
	45	DZX	160	F	R	12	55050005 172.-
	50	DZX	160	F	R	12	55050006 172.-
	50	A2	145	F	R	3	40.318 232.-
	50	A2	135	F	R	3	10.168 270.-
57.1 6rt08 M: M12x1.5 - KE	10	DZX	160	F	R	12	55050085 65.-
PT Cruiser Typ PT (00-10)	10	DZX	160	F	R	12	55050001 142.-
	25	DZX	160	F	R	12	55050002 142.-
	30	D3	145	F	R	10	30.316 177.-
	35	DZX	160	F	R	12	55050003 162.-
	40	DZX	160	F	R	12	55050004 162.-
	40	A2	145	F	R	3	40.317 214.-
	45	DZX	160	F	R	12	55050005 172.-
	50	DZX	160	F	R	12	55050006 172.-
	50	A2	145	F	R	3	40.318 232.-
	50	A2	135	F	R	3	10.168 270.-
DTC: P-760/02 (65-) 57.1 6rt08 M: M12x1.5 - KE	10	DZX	160	F	R	12	55050085 65.-
Stratus Typ JA/YX/JX (95-01)	10	DZX	160	F	R	12	55050001 142.-
	25	DZX	160	F	R	12	55050002 142.-
	30	D3	145	F	R	10	30.316 177.-
	35	DZX	160	F	R	12	55050003 162.-
	40	DZX	160	F	R	12	55050004 162.-
	40	A2	145	F	R	3	40.317 214.-
	45	DZX	160	F	R	12	55050005 172.-
	50	DZX	160	F	R	12	55050006 172.-
	50	A2	145	F	R	3	40.318 232.-
	50	A2	135	F	R	3	10.168 270.-
57.1 6rt08 M: M12x1.5 - KE	10	DZX	160	F	R	12	55050085 65.-
Vision Typ EB/TS (96-99) Voyager 3./4. Generation (84-07)	25	DZX	165	F	R	12	55050196 142.-
	30	DZX	165	F	R	12	55050197 142.-
	35	DZX	165	F	R	12	55050198 162.-
	40	DZX	165	F	R	12	55050199 162.-
	45	DZX	165	F	R	12	55050200 172.-
	50	DZX	165	F	R	12	55050201 172.-
	50	AZX	165	F	R	3	55060505 230.-
	50	A2	165	F	R	3	10.048A 249.-
	60	AZX	165	F	R	3	55060506 245.-
	70	AZX	165	F	R	3	55060507 260.-
71.6 6rt143 M: M12x1.5 - KE	10	DZX	165	F	R	12	55050268 65.-

Car Type (Year)	mm	Part	Ø	Axle	C	No.	2 / CHF
CITROËN							
AX Typ ZA/ZAL (86-99)	10	DZX	160	F	R	12	55050115 65.-
BX Typ XB (82-94)	10	D1	145	F	R	8	30.193 78.-
Berlingo Typ MF/B9 (96-)	20	D2	145	F	R	30.295 121.-	
	25	DZX	160	F	R	55050118 142.-	
	30	DZX	160	F	R	55050119 142.-	
	30	D2	147	F	R	30.084 147.-	
	35	DZX	160	F	R	55050120 162.-	
	40	DZX	160	F	R	55050121 162.-	
	40	A1	145	F	R	40.054 240.-	
	45	DZX	160	F	R	55050122 172.-	
	50	DZX	160	F	R	55050123 172.-	
	50	A1	145	F	R	40.392 240.-	
	60	A1	145	F	R	40.620 258.-	
	70	A1	145	F	R	40.621 278.-	
65.1 6rt08 S: M12x1.25 - 27mm - KE - SW17	C1 Typ P (05-)	10	D1	135	F	R	30.514 74.-
	20	D2	135	F	R	30.431 143.-	
	30	D2	135	F	R	30.432 153.-	
	40	D2	135	F	R	30.433 169.-	
	40	A1	135	F	R	40.515 240.-	
	50	A1	135	F	R	40.434 240.-	
	10	DZX	160	F	R	55050115 65.-	
	10	D1	145	F	R	30.193 78.-	
	20	D2	145	F	R	30.295 121.-	
	25	DZX	160	F	R	55050118 142.-	
	30	DZX	160	F	R	55050119 142.-	
	30	D2	147	F	R	30.084 147.-	
	35	DZX	160	F	R	55050120 162.-	
	40	DZX	160	F	R	55050121 162.-	
	40	A1	145	F	R	40.054 240.-	
	45	DZX	160	F	R	55050122 172.-	
	50	DZX	160	F	R	55050123 172.-	
	50	A1	145	F	R	40.392 240.-	
	60	A1	145	F	R	40.620 258.-	
	70	A1	145	F	R	40.621 278.-	
DTC: P-1535/05 (65-) 54.1 6rt08 S: M12x1.25 - 27mm - KE - SW17	C2 Typ J (03-10)	10	DZX	160	F	R	55050115 65.-
C3 Typ F (02-09)	10	D1	145	F	R	30.193 78.-	
C3 Typ S/SH (10-)*	20	D2	145	F	R	30.295 121.-	
	25	DZX	160	F	R	55050118 142.-	
	30	DZX	160	F	R	55050119 142.-	
	30	D2	147	F	R	30.084 147.-	
	35	DZX	160	F	R	55050120 162.-	
	40	DZX	160	F	R	55050121 162.-	
	40	A1	145	F	R	40.054 240.-	
	45	DZX	160	F	R	55050122 172.-	
	50	DZX	160	F	R	55050123 172.-	
	50	A1	145	F	R	40.392 240.-	
	60	A1	145	F	R	40.620 258.-	
	70	A1	145	F	R	40.621 278.-	
DTC: P-3062/10 (65-)* 65.1 6rt08 S: M12x1.25 - 26mm - KE - SW17	C4 Typ L (04-10)	10	DZX	160	F	R	55050115 65.-
C4 Typ N (11-)*	10	D1	145	F	R	30.193 78.-	
C4 Picasso Typ U (06-13)	20	D2	145	F	R	30.295 121.-	
	25	DZX	160	F	R	55050118 142.-	
	30	DZX	160	F	R	55050119 142.-	
	30	D2	147	F	R	30.084 147.-	
	35	DZX	160	F	R	55050120 162.-	
	40	DZX	160	F	R	55050121 162.-	
	40	A1	145	F	R	40.054 240.-	
	45	DZX	160	F	R	55050122 172.-	
	50	DZX	160	F	R	55050123 172.-	
	50	A1	145	F	R	40.392 240.-	
	60	A1	145	F	R	40.620 258.-	
	70	A1	145	F	R	40.621 278.-	
DTC: P-3235/10 (65-)* 65.1 6rt08 S: M12x1.25 - 36mm - KE - SW17	C5 Typ D (01-04)	10	DZX	160	F	R	55050115 65.-
	10	D1	145	F	R	30.193 78.-	
	20	D2	145	F	R	30.295 121.-	
	25	DZX	160	F	R	55050118 142.-	
	30	DZX	160	F	R	55050119 142.-	
	30	D2	147	F			



A1 Classic - screw system



A2 Classic - screw system



D1 Classic - through system



D2 Classic - through system



D3 Classic - through system
(for cars with wheel stud
order studs separately)



DZ Classic - through system
with centering, 2-pc

Car Type (Year) mm Part Ø Axle C No. 2 / CHF

DACIA

Duster Typ SD (10-)	10	DZ	150	R	30.529	148.-
	20	DZ	150	R	30.530	143.-
	24	DZ	150	R	30.531	172.-
	30	DZX	155	F	55050080	142.-
	30	DZ	150	R	30.532	172.-
	35	DZX	155	F	55050081	162.-
	40	DZX	155	F	55050082	162.-
	40	DZ	150	F	30.500	153.-
	40	A1	150	F	40.526	258.-
	45	DZX	155	F	55050083	172.-
	50	DZX	155	F	55050084	172.-
	50	AZX	155	F	55060397	230.-
	50	A1	150	F	40.527	268.-
	60	AZX	155	F	55060398	245.-
	60	A1	150	F	40.528	268.-
	70	AZX	155	F	55060399	260.-
Logan Typ SD (05-)	10	DZX	150	F	55050091	65.-
Sandero Typ SD (08-)	10	D1	140	F	30.099	70.-
	15	DZX	150	F	55050092	75.-
	16	D2	140	F	30.410	78.-
	20	DZ	140	R	30.550	168.-
	30	DZX	150	F	55050062	142.-
	30	DZ	140	R	30.552	172.-
	32	D2	140	F	30.023	134.-
	35	DZX	150	F	55050063	162.-
	35	DZ	140	F	30.409	143.-
	40	DZX	150	F	55050064	162.-
	40	A1	135	F	40.183	240.-
	45	DZX	150	F	55050065	172.-
	50	DZX	150	F	55050066	172.-
	50	A1	135	F	40.036	245.-
	60	A1	135	F	40.305	245.-

66.1 6x143
S: M12x1.5 - 26mm - KE - SW17

60.1 4x100
S: M12x1.5 - 26mm - KE - SW17

DAEWOO

Espero Typ KLEJ (90-99)	10	DZX	150	F	55050235	65.-
Lanos Typ KLAT (97-04)	15	DZX	150	F	55050236	75.-
Nexia Typ KLEIN (94-97)	20	DZX	150	F	55050237	95.-
Nubira Typ KLAJ (97-03)	20	D1	135	F	30.082	121.-
	25	DZX	150	F	55050130	142.-
	30	DZX	150	F	55050131	142.-
	30	D2	135	F	30.007	134.-
	35	DZX	150	F	55050132	162.-
	40	DZX	150	F	55050133	162.-
	40	A1	135	F	40.013	240.-
	45	DZX	150	F	55050134	172.-
	50	DZX	150	F	55050135	172.-
	50	A1	135	F	40.030	245.-
	60	A1	135	F	40.388	245.-

56.6 4x100
S: M12x1.5 - 26mm - KE - SW17

DAIHATSU

Applause Typ A1/A101 (89-01)	10	DZX	150	F	55050232	65.-
Charade 3.-8. Generation (87-13)	15	DZX	150	F	55050233	75.-
Gran Move Typ L9/L6 (97-)	20	DZX	150	F	55050234	95.-
	25	DZX	150	F	55050124	142.-
	30	DZX	150	F	55050125	142.-
	30	D3	135	F	30.066	181.-
	35	DZX	150	F	55050126	162.-
	40	DZX	150	F	55050127	162.-
	45	DZX	150	F	55050128	172.-
	50	DZX	150	F	55050129	172.-
	50	A2	135	F	30.117	233.-
	30	D3	135	F	30.061/1	181.-
Copen Typ L3 (02-10)	40	D3	135	F	30.062/1	183.-
	50	A2	135	F	30.063	245.-
Materia Typ M4 (06-)	30	D3	135	F	30.061/1	181.-
	40	D3	135	F	30.062/1	183.-
	50	A2	135	F	30.063	245.-
Feroza Typ F300LC (89-99)	50	A2	135	F	30.156	276.-
	60	A2	135	F	30.157	276.-
Rocky Typ F7/075/F80/85 (84-03)	50	A2	135	F	30.156	276.-
	60	A2	135	F	30.157	276.-
Yn-V Typ M2 (00-05)	10	DZX	150	F	55050232	65.-
	15	DZX	150	F	55050233	75.-
	20	DZX	150	F	55050234	95.-
	25	DZX	150	F	55050124	142.-
	30	DZX	150	F	55050125	142.-
	30	D3	135	F	30.066	181.-
	35	DZX	150	F	55050126	162.-
	40	DZX	150	F	55050127	162.-
	45	DZX	150	F	55050128	172.-
	50	DZX	150	F	55050129	172.-

56.1 4x100
M: M12x1.5 - KE

54.1 4x100
M: M12x1.5 - KE

54.1 4x100
M: M12x1.5 - KE

110 6x138.7
M: M12x1.5 - KE

110 6x138.7
M: M12x1.5 - KE

56.1 4x100
M: M12x1.5 - KE

DODGE

Challenger 2. Generation (78-83)	10	DZX	155	F	55050268	65.-
Challenger Typ LC (08-)	10	D1	155	F	30.504	92.-
	25	DZX	155	F	55050196	142.-
	30	DZX	155	F	55050197	142.-
	35	DZX	155	F	55050198	162.-
	40	DZX	155	F	55050199	162.-
	45	DZX	155	F	55050200	172.-

67.1 6x108
S: M14x1.5 - 40.55mm - KE - SW22

FIAT

124 Spider Typ NF (16-)	10	D1	135	F	30.514	74.-
DTC: i.V.	30	D3	135	F	30.208	165.-
	40	D3	135	F	30.209	175.-
	50	A2	135	F	40.063	245.-

54.1 4x100
M: M12x1.5 - KE - SW19

Car Type (Year) mm Part Ø Axle C No. 2 / CHF

71.6 6x115 M: M14x1.5 - KE	50	DZX	155	F	55050201	172.-
	50	A2	155	F	40.402	270.-
Charger Typ LX (05-)	10	DZX	155	F	55050268	65.-
	10	D1	155	F	30.504	92.-
	25	DZX	155	F	55050196	142.-
	30	DZX	155	F	55050197	142.-
	35	DZX	155	F	55050198	162.-
	40	DZX	155	F	55050199	162.-
	45	DZX	155	F	55050200	172.-
	50	DZX	155	F	55050201	172.-
	50	A2	155	F	40.402	270.-
71.6 6x115 M: M14x1.5 - KE	10	D1	155	F	30.613	86.-
	30	D3	155	F	30.496	181.-
	30	A2	155	F	40.610	237.-
	40	A2	155	F	40.611	242.-
	50	A2	155	F	40.123	270.-
	60	A2	155	F	40.281	276.-
	50	A2	155	F	40.048	255.-
71.6 6x113 M: 1/2" - KE						
Stealth 1./2. Generation (90-00)	30	D3	180	F	30.496	181.-
	30	A2	155	F	40.610	237.-
	40	A2	155	F	40.611	242.-
	50	A2	155	F	40.123	270.-
	60	A2	155	F	40.281	276.-

67.1 6x143
M: M12x1.5 - KE

DS (see CITROËN)

FERRARI

348 GTS/GTB/TB/TS Typ F119AS/AB (89-95)	25	DZX	150	F	2	55050148	142.-
	30	DZX	150	F	2	55050149	142.-
	32	D2	145	F	2	20.026	208.-
	35	DZX	150	F	2	55050150	162.-
	40	DZX	150	F	2	55050151	162.-
	44	A1	145	F	2	40.176	308.-
	45	DZX	150	F	2	55050152	172.-
	50	DZX	150	F	2	55050153	172.-
	50	AZX	155	F	2	55060139	230.-
	50	A1	145	F	2	40.177	325.-
	60	AZX	155	F	2	55060140	245.-
	60	A1	145	F	2	40.178	335.-
	70	AZX	155	F	2	55060141	260.-
	70	A1	145	F	2	40.179	345.-
	70	A1	145	F	2	40.179	345.-
	10	DZX	155	F	2	55050259	65.-
	10	D1	180	F	2	30.583	128.-
	22	D2	160	F	2	30.584	185.-
	25	DZX	155	F	2	55050178	142.-
	30	DZX	155	F	2	55050179	142.-
	30	D2	160	F	2	30.585	205.-
	35	DZX	155	F	2	55050180	162.-
	40	DZX	155	F	2	55050181	162.-
	44	A1	160	F	2	40.586	370.-
	50	AZX	155	F	2	55060451	230.-
	50	A1	165	F	2	40.587	387.-
	60	AZX	155	F	2	55060452	245.-
	60	A1	160	F	2	40.588	403.-
	70	AZX	155	F	2	55060453	260.-
	70	A1	160	F	2	40.589	420.-
	25	DZX	150	F	2	55050148	142.-
	30	DZX	150	F	2	55050149	142.-
	32	D2	145	F	2	20.026	208.-
	35	DZX	150	F	2	55050150	162.-
	40	DZX	150	F	2	55050151	162.-
	44	A1	145	F	2	40.176	308.-
	45	DZX	150	F	2	55050152	172.-
	50	DZX	150	F	2	55050153	172.-
	50	AZX	155	F	2	55060139	230.-
	50	A1	145	F	2	40.177	325.-
	60	AZX	155	F	2	55060140	245.-
	60	A1	145	F	2	40.178	335.-
	70	AZX	155	F	2	55060141	260.-
	70	A1	145	F	2	40.179	345.-
	25	DZX	150	F	2	55050148	142.-
	30	DZX	150	F	2	55050149	142.-
	32	D2	145	F	2	20.026	208.-
	35	DZX	150	F	2	55050150	162.-
	40	DZX	150	F	2	55050151	162.-
	44	A1	145	F	2	40.176	308.-
	45	DZX	150	F	2	55050152	172.-
	50	AZX	155	F	2	55060139	230.-
	50	A1	145	F	2	40.177	325.-
	60	AZX	155	F	2	55060140	245.-
	60	A1	145	F	2	40.178	335.-
	70	AZX	155	F	2	55060141	260.-
	70	A1	145	F	2	40.179	345.-

67.1 6x108
S:



Car Type (Year)	mm	Part	Ø	Axle	C	No.	2 / CHF
58.1 608	50	A1	135	F	R	40.035	240.-
S: M12x1.25 - 22mm - KE - SW17	60	A1	135	F	R	40.382	245.-
Doblo Typ 263 (10-)	10	DXZ	150	F	R	55050088	65.-
	10	D1	135	F	R	30.175	70.-
	22	D2	135	F	R	30.086	121.-
	25	DXZ	150	F	R	55050055	142.-
	30	DXZ	150	F	R	55050056	142.-
	30	D2	135	F	R	30.033	134.-
	35	DXZ	150	F	R	55050057	162.-
	40	D2	135	F	R	30.297	143.-
	40	DXZ	150	F	R	55050058	162.-
	40	A1	135	F	R	40.061	240.-
	45	DXZ	150	F	R	55050059	172.-
	50	DXZ	150	F	R	55050060	172.-
DTC: a.A.	50	A1	135	F	R	40.383	240.-
58.1 608	60	A1	135	F	R	40.384	245.-
S: M12x1.25 - 22mm - KE - SW17							
Freemont Typ JC (11-)	10	D1	165	F	R	30.628	94.-
71.6 6127							
M: M12x1.5 - KE							
Idea Typ 350 (03-)	10	DXZ	150	F	R	55050088	65.-
Marea Typ 185 (96-02)	10	D1	135	F	R	30.175	70.-
Multipia Typ 186 (99-10)	22	D2	135	F	R	30.086	121.-
Palo Typ 178 (98-05)	25	DXZ	150	F	R	55050055	142.-
	30	DXZ	150	F	R	55050056	142.-
	30	D2	135	F	R	30.033	134.-
	35	DXZ	150	F	R	55050057	162.-
	40	DXZ	150	F	R	55050058	162.-
	40	D2	135	F	R	30.297	143.-
	40	A1	135	F	R	40.034	240.-
	45	DXZ	150	F	R	55050059	172.-
	50	DXZ	150	F	R	55050060	172.-
58.1 608	50	A1	135	F	R	40.035	240.-
S: M12x1.25 - 22mm - KE - SW17	60	A1	135	F	R	40.382	245.-
Panda Typ 169 (03-12)	10	DXZ	150	F	R	55050088	65.-
Panda Typ 312 (13-)	10	D1	135	F	R	30.175	70.-
	22	D2	135	F	R	30.086	121.-
	25	DXZ	150	F	R	55050055	142.-
	30	DXZ	150	F	R	55050056	142.-
	30	D2	135	F	R	30.033	134.-
	35	DXZ	150	F	R	55050057	162.-
	40	DXZ	150	F	R	55050058	162.-
	40	D2	135	F	R	30.297	143.-
	40	A1	135	F	R	40.034	240.-
	45	DXZ	150	F	R	55050059	172.-
	50	DXZ	150	F	R	55050060	172.-
DTC: P-2122/07 (55.-)	50	A1	135	F	R	40.035	240.-
58.1 608	60	A1	135	F	R	40.382	245.-
S: M12x1.25 - 22mm - KE - SW17							
Punto Typ 176 (93-99) *	10	DXZ	150	F	R	55050088	65.-
Punto Typ 188 (99-05) **	10	D1	135	F	R	30.175	70.-
	22	D2	135	F	R	30.086	121.-
	25	DXZ	150	F	R	55050055	142.-
	30	DXZ	150	F	R	55050056	142.-
	30	D2	135	F	R	30.033	134.-
	35	DXZ	150	F	R	55050057	162.-
	40	DXZ	150	F	R	55050058	162.-
	40	D2	135	F	R	30.297	143.-
	40	A1	135	F	R	40.034	240.-
	45	DXZ	150	F	R	55050059	172.-
	50	DXZ	150	F	R	55050060	172.-
DTC: P-1210/04 (55.-) *	50	A1	135	F	R	40.035	240.-
DTC: P-803/02 (55.-) **	60	A1	135	F	R	40.382	245.-
58.1 608							
S: M12x1.25 - 22mm - KE - SW17							
Punto Typ 199 (05-)	10	DXZ	150	F	R	55050088	65.-
Qubo Typ 225 (08-)	10	D1	135	F	R	30.175	70.-
	22	D2	135	F	R	30.086	121.-
	25	DXZ	150	F	R	55050055	142.-
	30	DXZ	150	F	R	55050056	142.-
	30	D2	135	F	R	30.033	134.-
	35	DXZ	150	F	R	55050057	162.-
	40	DXZ	150	F	R	55050058	162.-
	40	D2	135	F	R	30.297	143.-
	40	A1	135	F	R	40.034	240.-
	45	DXZ	150	F	R	55050059	172.-
	50	DXZ	150	F	R	55050060	172.-
DTC: P-805/02 (55.-) *	50	A1	135	F	R	40.035	240.-
DTC: P-803/02 (55.-) **	60	A1	135	F	R	40.382	245.-
58.1 608							
S: M12x1.25 - 22mm - KE - SW17							
Sedici Typ FY (06-)	10	DXZ	150	F	R	55050088	65.-
	20	D2	160	F	R	30.487	133.-
	25	DXZ	155	F	R	55050067	142.-
	30	DXZ	155	F	R	55050068	142.-
	30	D2	160	F	R	30.488	147.-
	35	DXZ	150	F	R	55050069	
	40	DXZ	155	F	R	55050070	162.-
	40	D2	160	F	R	30.489	163.-
	40	A1	135	F	R	40.490	258.-
	45	DXZ	155	F	R	55050071	172.-
	50	DXZ	155	F	R	55050072	172.-
	50	A2X	155	F	R	55060325	230.-
	50	A1	160	F	R	40.490	258.-
	60	A2X	155	F	R	55060326	245.-
	70	A2X	155	F	R	55060327	260.-
60.1 61143							
S: M12x1.5 - 22mm - KE - SW17							

Car Type (Year)	mm	Part	Ø	Axle	C	No.	2 / CHF
Saibento Typ 187 (98-09)	10	DXZ	150	F	R	55050088	65.-
	10	D1	135	F	R	30.175	70.-
	22	D2	135	F	R	30.086	121.-
	25	DXZ	150	F	R	55050055	142.-
	30	DXZ	150	F	R	55050056	142.-
	30	D2	135	F	R	30.033	134.-
	35	DXZ	150	F	R	55050057	162.-
	40	DXZ	150	F	R	55050058	162.-
	40	D2	135	F	R	30.297	143.-
	40	A1	135	F	R	40.034	240.-
	45	DXZ	150	F	R	55050059	172.-
	50	DXZ	150	F	R	55050060	172.-
58.1 608	50	A1	135	F	R	40.035	240.-
S: M12x1.25 - 27mm - KE - SW17	60	A1	135	F	R	40.382	245.-
Silfo Typ 192 (01-08)	10	DXZ	150	F	R	55050088	65.-
	10	D1	135	F	R	30.175	70.-
	22	D2	135	F	R	30.086	121.-
	25	DXZ	150	F	R	55050055	142.-
	30	DXZ	150	F	R	55050056	142.-
	30	D2	135	F	R	30.033	134.-
	35	DXZ	150	F	R	55050057	162.-
	40	DXZ	150	F	R	55050058	162.-
	40	D2	135	F	R	30.297	143.-
	40	A1	135	F	R	40.034	240.-
	45	DXZ	150	F	R	55050059	172.-
	50	DXZ	150	F	R	55050060	172.-
58.1 608	50	A1	135	F	R	40.035	240.-
S: M12x1.25 - 22mm - KE - SW17	60	A1	135	F	R	40.382	245.-
Tipo Typ 160 (88-95)	10	DXZ	150	F	R	55050088	65.-
	10	D1	135	F	R	30.175	70.-
	22	D2	135	F	R	30.086	121.-
	25	DXZ	150	F	R	55050055	142.-
	30	DXZ	150	F	R	55050056	142.-
	30	D2	135	F	R	30.033	134.-
	35	DXZ	150	F	R	55050057	162.-
	40	DXZ	150	F	R	55050058	162.-
	40	D2	135	F	R	30.297	143.-
	40	A1	135	F	R	40.034	240.-
	45	DXZ	150	F	R	55050059	172.-
	50	DXZ	150	F	R	55050060	172.-
58.1 608	50	A1	135	F	R	40.035	240.-
S: M12x1.25 - 22mm - KE - SW17	60	A1	135	F	R	40.382	245.-
Tipo Typ 356 (16-)	10	DXZ	150	F	R	55050088	65.-
	10	D1	135	F	R	30.175	70.-
	22	D2	135	F	R	30.086	121.-
	25	DXZ	150	F	R	55050055	142.-
	30	DXZ	150	F	R	55050056	142.-
	30	D2	135	F	R	30.033	134.-
	35	DXZ	150	F	R	55050057	162.-
	40	DXZ	150	F	R	55050058	162.-
	40	D2	135	F	R	30.297	143.-
	40	A1	135	F	R	40.034	240.-
	45	DXZ	150	F	R	55050059	172.-
	50	DXZ	150	F	R	55050060	172.-
DTC: a.A.	50	A1	135	F	R	40.383	240.-
58.1 608	60	A1	135	F	R	40.384	245.-
S: M12x1.25 - 22mm - KE - SW17							
Uno Typ 146A (83-93)	10	DXZ	150	F	R	55050088	65.-
	10	D1	135	F	R	30.175	70.-
	22	D2	135	F	R	30.086	121.-
	25	DXZ	150	F	R	55050055	142.-
	30	DXZ	150	F	R	55050056	142.-
	30	D2	135	F	R	3	



Car Type (Year)	mm	Part	Ø	Axle	C	No.	2 / CHF
HONDA							
Accord Typ CA/SYSZ/ACIAD (76-89)							
10	DZX	155	F	R	12	55050256	65.-
10	D1	155	F	R	8	30.124	181.-
25	DZX	155	F	R	12	55050172	142.-
30	DZX	155	F	R	12	55050173	142.-
35	DZX	155	F	R	12	55050174	162.-
40	DZX	155	F	R	12	55050175	162.-
45	DZX	155	F	R	12	55050176	172.-
50	DZX	155	F	R	12	55050177	172.-
50	A2	155	F	R	3	40.126	270.-
10	DZX	155	F	R	12	55050256	65.-
10	D1	150	F	R	8	30.361	161.-
20	D3	150	F	R	3	30.362	173.-
25	DZX	155	F	R	12	55050172	142.-
30	DZX	155	F	R	12	55050173	142.-
30	D3	150	F	R	3	30.363	201.-
30	A2	150	F	R	3	40.364	255.-
35	DZX	155	F	R	12	55050174	162.-
40	DZX	155	F	R	12	55050175	162.-
40	D3	150	F	R	3	30.365	214.-
40	A2	150	F	R	3	40.366	258.-
45	DZX	155	F	R	12	55050176	172.-
50	DZX	155	F	R	12	55050177	172.-
50	AZX	155	F	R	3	55060361	230.-
50	A2	155	F	R	3	40.367	270.-
60	AZX	155	F	R	3	55060362	245.-
60	A2	155	F	R	3	40.197	276.-
70	AZX	155	F	R	3	55060363	260.-
64.1 4r143							
M: M12x1.5 - KE - SW19							
Accord Typ CL7/9, CM1/2, CN1/2 (03-)*							
Accord Typ CU1-3, CW1-2 (08-)**							
10	D1	150	F	R	8	30.361	161.-
20	D3	150	F	R	3	30.362	173.-
25	DZX	155	F	R	12	55050172	142.-
30	DZX	155	F	R	12	55050173	142.-
30	D3	150	F	R	3	30.363	201.-
30	A2	150	F	R	3	40.364	255.-
35	DZX	155	F	R	12	55050174	162.-
40	DZX	155	F	R	12	55050175	162.-
40	D3	150	F	R	3	30.365	214.-
40	A2	150	F	R	3	40.366	258.-
45	DZX	155	F	R	12	55050176	172.-
50	DZX	155	F	R	12	55050177	172.-
50	AZX	155	F	R	3	55060361	230.-
50	A2	155	F	R	3	40.367	270.-
60	AZX	155	F	R	3	55060362	245.-
60	A2	155	F	R	3	40.197	276.-
70	AZX	155	F	R	3	55060363	260.-
64.1 4r143							
M: M12x1.5 - KE - SW19							
Civic Typ AG/AS (83-87)							
Civic Typ EC8/9, EG3-9, EH6-9 (87-95)							
Civic Typ EJ1/2, EG2 (91-95)							
Civic Typ EJ6-9, EK1-9, EM1 (95-01)							
Civic Typ KE8, EN1, MA8-9, MB1 (95-01)							
56.1 4r100							
M: M12x1.5 - KE - SW19							
Civic CRX Typ ED3-9, EE8/9 (87-91)*							
Civic CRX Typ EG/EH6/MB (91-01)							
10	D1	135	F	R	8	30.064	161.-
20	D3	135	F	R	3	30.065	171.-
25	DZX	150	F	R	12	55050124	142.-
30	DZX	150	F	R	12	55050125	142.-
30	D3	135	F	R	3	30.066	181.-
35	DZX	150	F	R	12	55050126	162.-
40	DZX	150	F	R	12	55050127	162.-
45	DZX	150	F	R	12	55050128	172.-
50	DZX	150	F	R	12	55050129	172.-
50	A2	135	F	R	3	40.117	233.-
10	DZX	150	F	R	12	55050232	65.-
10	D1	135	F	R	8	30.064	161.-
20	D3	135	F	R	3	30.065	171.-
25	DZX	150	F	R	12	55050124	142.-
30	DZX	150	F	R	12	55050125	142.-
30	D3	135	F	R	3	30.066	181.-
35	DZX	150	F	R	12	55050126	162.-
40	DZX	150	F	R	12	55050127	162.-
45	DZX	150	F	R	12	55050128	172.-
50	DZX	150	F	R	12	55050129	172.-
50	A2	135	F	R	3	40.117	233.-
10	DZX	155	F	R	12	55050256	65.-
10	D1	150	F	R	8	30.361	161.-
20	D3	150	F	R	3	30.362	173.-
25	DZX	155	F	R	12	55050172	142.-
30	DZX	155	F	R	12	55050173	142.-
30	D3	150	F	R	3	30.363	201.-
30	A2	150	F	R	3	40.364	255.-
35	DZX	155	F	R	12	55050174	162.-
40	DZX	155	F	R	12	55050175	162.-
40	D3	150	F	R	3	30.365	214.-
40	A2	150	F	R	3	40.366	258.-
45	DZX	155	F	R	12	55050176	172.-
50	DZX	155	F	R	12	55050177	172.-
50	AZX	155	F	R	3	55060361	230.-
50	A2	155	F	R	3	40.367	270.-
60	AZX	155	F	R	3	55060362	245.-
60	A2	155	F	R	3	40.197	276.-
70	AZX	155	F	R	3	55060363	260.-
64.1 4r143							
M: M12x1.5 - KE - SW19							
DTC: P-1394/05 (55-)*							
DTC: P-1556/06 (55-)**							
64.1 4r143							
M: M12x1.5 - KE - SW19							
CR-V Typ RD8 (02-06)*							
CR-V Typ RES/6/7 (07-)							
CR-Z Typ ZF (10-)							
10	DZX	155	F	R	12	55050256	65.-
10	D1	150	F	R	8	30.361	161.-
20	D3	150	F	R	3	30.362	173.-
25	DZX	155	F	R	12	55050172	142.-
30	DZX	155	F	R	12	55050173	142.-
30	D3	150	F	R	3	30.363	201.-
30	A2	150	F	R	3	40.364	255.-
35	DZX	155	F	R	12	55050174	162.-
40	DZX	155	F	R	12	55050175	162.-
40	D3	150	F	R	3	30.365	214.-
40	A2	150	F	R	3	40.366	258.-
45	DZX	155	F	R	12	55050176	172.-
50	DZX	155	F	R	12	55050177	172.-
50	AZX	155	F	R	3	55060361	230.-
50	A2	155	F	R	3	40.367	270.-
60	AZX	155	F	R	3	55060362	245.-
60	A2	155	F	R	3	40.197	276.-
70	AZX	155	F	R	3	55060363	260.-
64.1 4r143							
M: M12x1.5 - KE - SW19							
DTC: P-470/00 (55-)*							
64.1 4r143							
M: M12x1.5 - KE - SW19							
Infegra Type R Typ DC2 (98-01)							
HR-V Typ GH1-4 (99-05)							
10	D1	150	F	R	8	30.361	161.-
20	D3	150	F	R	3	30.362	173.-
25	DZX	155	F	R	12	55050172	142.-

Car Type (Year)	mm	Part	Ø	Axle	C	No.	2 / CHF
HONDA							
Jazz Typ GD/GE/GP (02-)							
10	DZX	155	F	R	12	55050232	65.-
10	D1	135	F	R	8	30.064	161.-
20	D3	135	F	R	3	30.065	171.-
25	DZX	150	F	R	12	55050124	142.-
30	DZX	150	F	R	12	55050125	142.-
30	D3	135	F	R	3	30.066	181.-
30	A2	150	F	R	3	40.364	255.-
35	DZX	150	F	R	12	55050126	162.-
40	DZX	150	F	R	12	55050127	162.-
45	DZX	150	F	R	12	55050128	172.-
50	DZX	150	F	R	12	55050129	172.-
50	A2	135	F	R	3	40.117	233.-
10	DZX	155	F	R	12	55050256	65.-
10	D1	150	F	R	8	30.361	161.-
20	D3	150	F	R	3	30.362	173.-
25	DZX	155	F	R	12	55050172	142.-
30	DZX	155	F	R	12	55050173	142.-
30	D3	150	F	R	3	30.363	201.-
30	A2	150	F	R	3	40.364	255.-
35	DZX	155	F	R	12	55050174	162.-
40	DZX	155	F	R	12	55050175	162.-
40	D3	150	F	R	3	30.365	214.-
40	A2	150	F	R	3	40.366	258.-
45	DZX	155	F	R	12	55050176	172.-
50	DZX	155	F	R	12	55050177	172.-
50	AZX	155	F	R	3	55060361	230.-
50	A2	155	F	R	3	40.367	270.-
60	AZX	155	F	R	3	55060362	245.-
60	A2	155	F	R	3	40.197	276.-
70	AZX	155	F	R	3	55060363	260.-
64.1 4r143							
M: M12x1.5 - KE - SW19							
NSX Typ NA (90-02)							
56.1 4r100							
M: M12x1.5 - KE - SW19							
VA 70.1 HA 64.1 4r143							
M: M12x1.5 - KE - SW19							
Prelude Typ AB/BA4/B12 (78-92)							
10	DZX	155	F	R	12	55050232	65.-
10	D1	135	F	R	8	30.064	161.-
20	D3	135	F	R	3	30.065	171.-
25	DZX	150	F	R	12	55050124	142.-
30	DZX	150	F	R	12	55050125	142.-
30	D3	135	F	R	3	30.066	181.-
35	DZX	150	F	R	12	55050126	162.-
40	DZX	150	F	R	12	55050127	162.-
45	DZX	150	F	R	12	55050128	172.-
50	DZX	150	F	R	12	55050129	172.-
50	A2	135	F	R	3	40.117	233.-
10	DZX	155	F	R	12	55050256	65.-
10	D1	155	F	R	8	30.124	181.-
20	D3	155	F	R	3	30.363	201.-
25	DZX	155	F	R	12	55050172	142.-
30	DZX	155	F	R	12	55050173	142.-
30	D3	150	F	R	3	30.363	201.-
30	A2	150	F	R	3	40.364	255.-
35	DZX	155	F	R	12	55050174	162.-
40	DZX	155	F	R	12	55050175	162.-
40	D3	150	F	R	3	30.365	214.-
40	A2	150	F	R	3	40.366	258.-
45	DZX	155	F	R	12	55050176	172.-
50	DZX	155	F	R	12	55050177	172.-
50	AZX	155	F	R	3	55060361	230.-
50	A2	155	F	R	3	40.126	270.-
60	AZX	155	F	R	3	55060362	245.-
60	A2	155	F	R	3	40.197	276.-
70	AZX	155	F	R	3	55060363	260.-
64.1 4r143							
M: M12x1.5 - KE - SW19							
S2000 Typ AP1 (99-09)							
10	DZX	155	F	R	12	55050262	65.-
10	D1	155	F	R	8	30.361	161.-
15	DZX	155	F	R	12	55050263	75.-
15	DZX	155	F	R	12	55050257	75.-
20	D3	150	F	R	3	30.454	283.-
20	D3	150	F	R	3	30.362	173.-
25	DZX	155	F	R	1		



Car Type (Year)

mm	Part	Ø	Axle	C	No.	2 / CHF
DTC: P-5203/15 (55-)*						
DTC: P-5207/15 (55-)**						
67.1 6x143						
M: M12x1.5 - KE - SW19						
D35 Typ ELH (10-)						
10	DZX	155	F	R	12	55050259 65.-
10	D1	155	F	R	8	30.613 86.-
20	D3	155	F	R	3	30.607 163.-
25	DZX	155	F	R	12	55050178 142.-
30	DZX	155	F	R	12	55050179 142.-
30	D3	155	F	R	3	30.608 187.-
30	A2	155	F	R	3	40.610 237.-
35	DZX	155	F	R	12	55050180 162.-
40	DZX	155	F	R	12	55050181 162.-
40	A2	155	F	R	3	40.611 242.-
45	DZX	155	F	R	12	55050182 172.-
50	DZX	155	F	R	12	55050183 172.-
50	AZX	155	F	R	3	55060433 230.-
50	A2	155	F	R	3	40.123 270.-
60	AZX	155	F	R	3	55060434 245.-
60	A2	155	F	R	3	40.281 276.-
70	AZX	155	F	R	3	55060435 260.-
67.1 6x143						
M: M12x1.5 - KE - SW19						
Lantra Typ J12/PD (90-00)						
Pony Typ X2 (-01)						
10	DZX	155	F	R	12	55050178 142.-
30	DZX	155	F	R	12	55050179 142.-
30	D3	145	F	R	3	30.068 181.-
35	DZX	155	F	R	12	55050180 162.-
40	DZX	155	F	R	12	55050181 162.-
45	DZX	155	F	R	12	55050182 172.-
50	DZX	155	F	R	12	55050183 172.-
50	A2	155	F	R	3	40.130 270.-
67.1 6x143						
M: M12x1.5 - KE - SW19						
Santa Fe Typ SM (01-06)*						
Santa Fe Typ CM (06-12)*						
Santa Fe Typ DM (12-)						
10	DZX	155	F	R	12	55050259 65.-
10	D1	155	F	R	8	30.613 86.-
25	DZX	155	F	R	12	55050178 142.-
30	DZX	155	F	R	12	55050179 142.-
30	D3	180	F	R	3	30.496 181.-
40	A2	155	F	R	3	40.610 237.-
35	DZX	155	F	R	12	55050180 162.-
40	DZX	155	F	R	12	55050181 162.-
40	A2	155	F	R	3	40.611 242.-
45	DZX	155	F	R	12	55050182 172.-
50	DZX	155	F	R	12	55050183 172.-
50	AZX	155	F	R	3	55060433 230.-
50	A2	155	F	R	3	40.123 270.-
60	AZX	155	F	R	3	55060434 245.-
60	A2	155	F	R	3	40.281 276.-
70	AZX	155	F	R	3	55060435 260.-
67.1 6x143						
M: M12x1.5 - KE - SW19						
Sonata Typ Y3/EF (93-05)						
10	DZX	155	F	R	12	55050259 65.-
10	D1	155	F	R	8	30.613 86.-
25	DZX	155	F	R	12	55050178 142.-
30	DZX	155	F	R	12	55050179 142.-
30	D3	145	F	R	3	30.068 181.-
35	DZX	155	F	R	12	55050180 162.-
40	DZX	155	F	R	12	55050181 162.-
45	DZX	155	F	R	12	55050182 172.-
50	DZX	155	F	R	12	55050183 172.-
50	A2	155	F	R	3	40.130 270.-
67.1 6x143						
M: M12x1.5 - KE - SW19						
Trajet Typ FO (99-08)						
Tucson Typ JM (04-10)						
10	DZX	155	F	R	12	55050178 142.-
10	D1	155	F	R	8	30.613 86.-
25	DZX	155	F	R	12	55050179 142.-
30	DZX	155	F	R	12	55050179 142.-
30	D3	180	F	R	3	30.496 181.-
30	A2	155	F	R	3	40.610 237.-
35	DZX	155	F	R	12	55050180 162.-
40	DZX	155	F	R	12	55050181 162.-
40	A2	155	F	R	3	40.611 242.-
45	DZX	155	F	R	12	55050182 172.-
50	DZX	155	F	R	12	55050183 172.-
50	AZX	155	F	R	3	55060433 230.-
50	A2	155	F	R	3	40.123 270.-
60	AZX	155	F	R	3	55060434 245.-
60	A2	155	F	R	3	40.281 276.-
70	AZX	155	F	R	3	55060435 260.-
67.1 6x143						
M: M12x1.5 - KE - SW19						
Velociter Typ FS (11-)						
10	DZX	155	F	R	12	55050259 65.-
10	D1	155	F	R	8	30.613 86.-
20	D3	155	F	R	3	30.607 163.-
25	DZX	155	F	R	12	55050178 142.-
30	DZX	155	F	R	12	55050179 142.-
30	D3	155	F	R	3	30.608 187.-
30	A2	155	F	R	3	40.610 237.-
35	DZX	155	F	R	12	55050180 162.-
40	DZX	155	F	R	12	55050181 162.-
40	A2	155	F	R	3	40.611 242.-
45	DZX	155	F	R	12	55050182 172.-
50	DZX	155	F	R	12	55050183 172.-
50	AZX	155	F	R	3	55060433 230.-
50	A2	155	F	R	3	40.123 270.-
60	AZX	155	F	R	3	55060434 245.-
60	A2	155	F	R	3	40.281 276.-
70	AZX	155	F	R	3	55060435 260.-



DTC: P-3902/12 (55-)
67.1 **6x143**
M: M12x1.5 - KE - SW19



Car Type (Year)

mm	Part	Ø	Axle	C	No.	2 / CHF
INFINITI						
EX Typ J50 (07-)						
10	DZX	155	F	R	12	55050106 65.-
10	D1	155	F	R	8	30.615 86.-
15	DZX	155	F	R	12	55050107 75.-
25	DZX	155	F	R	12	55050079 142.-
30	D3	155	F	R	3	30.137 181.-
30	DZX	155	F	R	12	55050080 142.-
30	A2	155	F	R	3	40.713 250.-
35	DZX	155	F	R	12	55050081 162.-
40	DZX	155	F	R	12	55050082 162.-
40	A2	155	F	R	3	40.450 270.-
45	DZX	155	F	R	12	55050083 172.-
50	DZX	155	F	R	12	55050084 172.-
50	AZX	155	F	R	3	55060388 230.-
50	A2	155	F	R	3	40.139 270.-
60	AZX	155	F	R	3	55060389 245.-
60	A2	155	F	R	3	40.451 294.-
70	AZX	155	F	R	3	55060390 260.-
10	DZX	155	F	R	12	55050106 65.-
10	D1	155	F	R	8	30.615 86.-
25	DZX	155	F	R	12	55050079 142.-
30	D3	155	F	R	3	30.137 181.-
30	DZX	155	F	R	12	55050080 142.-
30	A2	155	F	R	3	40.713 250.-
35	DZX	155	F	R	12	55050081 162.-
40	DZX	155	F	R	12	55050082 162.-
40	A2	155	F	R	3	40.450 270.-
45	DZX	155	F	R	12	55050083 172.-
50	DZX	155	F	R	12	55050084 172.-
50	AZX	155	F	R	3	55060388 230.-
50	A2	155	F	R	3	40.139 270.-
60	AZX	155	F	R	3	55060389 245.-
60	A2	155	F	R	3	40.451 294.-
70	AZX	155	F	R	3	55060390 260.-
66.1 6x143						
M: M12x1.25 - KE - SW19						
FX Typ S50 (03-08)						
FX Typ S51 (08-)*						
66.1 6x143						
M: M12x1.25 - KE - SW19						
G20 Typ P10/P11 (90-02)						
10	DZX	155	F	R	12	55050106 65.-
25	DZX	155	F	R	12	55050079 142.-
30	DZX	155	F	R	12	55050080 142.-
35	DZX	155	F	R	12	55050081 162.-
40	DZX	155	F	R	12	55050082 162.-
45	DZX	155	F	R	12	55050083 172.-
10	DZX	155	F	R	12	55050106 65.-
10	D1	155	F	R	8	30.615 86.-
25	DZX	155	F	R	12	55050079 142.-
30	D3	155	F	R	3	30.137 181.-
30	DZX	155	F	R	12	55050080 142.-
30	A2	155	F	R	3	40.713 250.-
35	DZX	155	F	R	12	55050081 162.-
40	DZX	155	F	R	12	55050082 162.-
40	A2	155	F	R	3	40.450 270.-
45	DZX	155	F	R	12	55050083 172.-
50	DZX	155	F	R	12	55050084 172.-
50	AZX	155	F	R	3	55060388 230.-
50	A2	155	F	R	3	40.139 270.-
60	AZX	155	F	R	3	55060389 245.-
60	A2	155	F	R	3	40.451 294.-
70	AZX	155	F	R	3	55060390 260.-
66.1 6x143						
M: M12x1.25 - KE - SW19						
G35, G37 Typ G35/V36 (03-13)						
10	DZX	155	F	R	12	55050106 65.-
10	D1	155	F	R	8	30.615 86.-
25	DZX	155	F	R	12	55050079 142.-
30	D3	155	F	R	3	30.137 181.-
30	DZX	155	F	R	12	55050080 142.-
30	A2	155	F	R	3	40.713 250.-
35	DZX	155	F	R	12	55050081 162.-
40	DZX	155	F	R	12	55050082 162.-
40	A2	155	F	R	3	40.450 270.-
45	DZX	155	F	R	12	55050083 172.-
50	DZX	155	F	R	12	55050084 172.-
50	AZX	155	F	R	3	55060388 230.-
50	A2	155	F	R	3	40.139 270.-
60	AZX	155	F	R	3	55060389 245.-
60	A2	155	F	R	3	40.451 294.-
70	AZX	155	F	R	3	55060390 260.-
66.1 6x143						
M: M12x1.25 - KE - SW19						
G30 Typ H15 (16-)						
10	D1	165	F	R	8	30.192 78.-
20	D2	165	F	R	3	30.088 126.-
25	D2	165	F	R	3	30.400 141.-
30	D2	165	F	R	3	30.021 147.-
35	D2	165	F	R	3	30.401 153.-
40	A1	160	F	R	3	40.471 240.-
44	A1	165	F	R	3	40.201 240.-
45	A1	165	F	R	3	40.272 240.-
50	A1	165	F	R	3	40.231 270.-
60	A1	165	F	R	3	40.232 270.-
70	AZX	155	F	R	3	55060261 260.-
70	A1	160	F	R	3	40.476 268.-
10	DZX	155	F	R	12	55050106 65.-
10	D1	155	F	R	8	30.615 86.-
25	DZX	155	F	R	12	55050079 142.-
30	D3	155	F	R	3	30.137 181.-
30	DZX	155	F	R	12	55050080 142.-
30	A2	155	F	R	3	40.713 250.-
35	DZX	155	F	R	12	55050081 162.-
40	DZX	155	F	R	12	55050082 162.-
40	A2	155				



Car Type (Year)	mm	Part	Ø	Axle	C	No.	2 / CHF
JEEP							
Cherokee Typ KJXJ (97-07) *	10	DZX	165	F	R	12	55050268 65.-
Cherokee Typ KK (07-12) **	25	DZX	165	F	R	12	55050196 142.-
	30	DZX	165	F	R	12	55050197 142.-
	35	DZX	165	F	R	12	55050198 162.-
	40	DZX	165	F	R	12	55050199 162.-
	45	DZX	165	F	R	12	55050200 172.-
	50	DZX	165	F	R	12	55050201 172.-
	50	AZ	165	F	R	3	55060511 230.-
	50	A2	165	F	R	3	10.048 255.-
	60	AZX	165	F	R	3	55060512 245.-
	70	AZX	165	F	R	3	55060513 260.-
DTC: P-2077/07 (65.-) *	10	DZX	165	F	R	12	55050116 75.-
DTC: P-3237/10 (65.-) **	16	D2	145	F	R	5	30.322 78.-
71.6 6r143	25	DZX	165	F	R	12	55050118 142.-
M: M12x1.5 - KE - SW19	30	DZX	165	F	R	12	55050119 142.-
Cherokee Typ KL (14-)	32	D2	145	F	R	5	30.024 147.-
	35	DZX	165	F	R	12	55050120 162.-
	40	DZX	165	F	R	12	55050121 162.-
	42	A1	147	F	R	3	40.568 240.-
	45	DZX	165	F	R	12	55050122 172.-
	50	DZX	165	F	R	12	55050123 172.-
	50	AZX	165	F	R	3	55060184 230.-
	50	A1	147	F	R	3	40.569 245.-
	60	AZX	165	F	R	3	55060173 245.-
	60	A1	147	F	R	3	40.570 255.-
DTC: P-4924/15 (65.-)	70	AZX	165	F	R	3	55060186 260.-
65.1 6r110	50	A2	180	F	R	3	10.164 276.-
S: M12x1.25 - 27mm - KE - SW19							
CJ5 Typ CJ5 (54-83)							
CJ7 Typ CJ7 (76-86)							
6r137							
M: 1/2"UNF - KE - SW19							
Commander Typ WH (06-10)	10	DZX	168	F	R	12	55050352 65.-
	10	D1	165	F	R	8	30.628 94.-
	25	DZX	168	F	R	12	55050220 142.-
	30	DZX	168	F	R	12	55050221 142.-
	35	DZX	168	F	R	12	55050222 162.-
	40	DZX	168	F	R	12	55050223 162.-
	45	DZX	168	F	R	12	55050224 172.-
	50	DZX	168	F	R	12	55050225 172.-
	50	AZ	165	F	R	3	55060679 230.-
	50	A2	165	F	R	3	10.284 276.-
	50	A2	165	F	R	3	40.284 276.-
	60	AZX	165	F	R	3	55060680 245.-
	60	A2	165	F	R	3	40.285 276.-
	70	AZX	165	F	R	3	55060681 260.-
71.6 6r127							
M: 1/2"UNF - KE - SW19							
Compass Typ PK (07-16)	10	DZX	165	F	R	12	55050259 65.-
	10	D1	165	F	R	8	30.613 86.-
	20	D3	165	F	R	8	30.607 163.-
	25	DZX	165	F	R	12	55050178 142.-
	30	DZX	165	F	R	12	55050179 142.-
	30	D3	160	F	R	8	30.608 187.-
	30	A2	165	F	R	3	40.610 237.-
	35	DZX	165	F	R	12	55050180 162.-
	40	DZX	165	F	R	12	55050181 162.-
	40	D3	165	F	R	8	30.609 205.-
	40	A2	165	F	R	3	40.611 242.-
	45	DZX	165	F	R	12	55050182 172.-
	50	DZX	165	F	R	12	55050183 172.-
	50	AZX	165	F	R	3	55060433 230.-
	50	A2	165	F	R	3	40.123 270.-
	60	AZX	165	F	R	3	55060434 245.-
	60	A2	165	F	R	3	40.281 276.-
	70	AZX	165	F	R	3	55060435 260.-
DTC: P-3912/12 (65.-)	10	DZX	165	F	R	12	55050259 65.-
67.1 6r143	10	D1	165	F	R	8	30.613 86.-
M: M12x1.5 - KE - SW19	20	D3	165	F	R	8	30.607 163.-
Grand Cherokee Typ ZB8 (93-99)	25	DZX	165	F	R	12	55050178 142.-
	30	DZX	165	F	R	12	55050179 142.-
	30	D3	160	F	R	8	30.608 187.-
	30	A2	165	F	R	3	40.610 237.-
	35	DZX	165	F	R	12	55050180 162.-
	40	DZX	165	F	R	12	55050181 162.-
	40	D3	165	F	R	8	30.609 205.-
	40	A2	165	F	R	3	40.611 242.-
	45	DZX	165	F	R	12	55050182 172.-
	50	DZX	165	F	R	12	55050183 172.-
	50	AZX	165	F	R	3	55060433 230.-
	50	A2	165	F	R	3	40.123 270.-
	60	AZX	165	F	R	3	55060434 245.-
	60	A2	165	F	R	3	40.281 276.-
	70	AZX	165	F	R	3	55060435 260.-
DTC: P-1918/07 (65.-)	10	DZX	165	F	R	12	55050268 65.-
67.1 6r143	25	DZX	165	F	R	12	55050196 142.-
M: M12x1.5 - KE - SW19	30	DZX	165	F	R	12	55050197 142.-
Grand Cherokee Typ WGVJ/WH (99-10)	35	DZX	165	F	R	12	55050198 162.-
	40	DZX	165	F	R	12	55050199 162.-
	45	DZX	165	F	R	12	55050200 172.-
	50	DZX	165	F	R	12	55050201 172.-
	50	AZ	165	F	R	3	55060511 230.-
	50	A2	165	F	R	3	10.048 255.-
	60	AZX	165	F	R	3	55060512 245.-
	70	AZX	165	F	R	3	55060513 260.-
DTC: P-2077/07 (65.-)	10	DZX	168	F	R	12	55050352 65.-
71.6 6r127	10	D1	165	F	R	8	30.628 94.-
M: 1/2"UNF - KE - SW19	25	DZX	168	F	R	12	55050220 142.-
Grand Cherokee Typ WK (10-)	30	DZX	168	F	R	12	55050221 142.-
	35	DZX	168	F	R	12	55050222 162.-
	40	DZX	168	F	R	12	55050223 162.-
	45	DZX	168	F	R	12	55050224 172.-
	46	A2	165	F	R	3	40.787 276.-
	50	DZX	168	F	R	12	55050225 172.-
	50	AZ	165	F	R	3	55060682 230.-
	50	A2	165	F	R	3	40.597 276.-
	60	AZX	165	F	R	3	55060683 245.-
	60	A2	165	F	R	3	40.598 276.-
	70	AZX	165	F	R	3	55060684 260.-
DTC: P-3508/11 (65.-)	10	DZX	165	F	R	12	55050259 65.-
71.6 6r127	10	D1	165	F	R	8	30.613 86.-
M: M12x1.5 - KE - SW19	20	D3	165	F	R	8	30.607 163.-
Patrol Typ PK (07-)	25	DZX	165	F	R	12	55050178 142.-
	30	DZX	165	F	R	12	55050179 142.-
	30	D3	160	F	R	8	30.608 187.-
	30	A2	165	F	R	3	40.610 237.-
	35	DZX	165	F	R	12	55050180 162.-
	40	DZX	165	F	R	12	55050181 162.-
	40	D3	165	F	R	8	30.609 205.-
	40	A2	165	F	R	3	40.611 242.-
	45	DZX	165	F	R	12	55050182 172.-
	50	DZX	165	F	R	12	55050183 172.-
	50	AZX	165	F	R	3	55060433 230.-
	50	A2	165	F	R	3	40.123 270.-
	60	AZX	165	F	R	3	55060434 245.-
	60	A2	165	F	R	3	40.281 276.-
	70	AZX	165	F	R	3	55060435 260.-
DTC: P-3912/12 (65.-)	10	DZX	160	F	R	8	30.608 187.-
67.1 6r143	10	D1	145	F	R	8	30.193 78.-
M: M12x1.5 - KE - SW19	15	DZX	160	F	R	8	30.607 163.-
Renegade Typ BU (14-)	16	D2	145	F	R	5	30.322 78.-
	25	DZX	160	F	R	12	55050118 142.-
	30	DZX	160	F	R	12	55050119 142.-
	32	D2	145	F	R	5	30.024 147.-
	35	DZX	160	F	R	12	55050120 162.-
	40	DZX	160	F	R	12	55050121 162.-
	42	A1	147	F	R	3	40.568 240.-
	45	DZX	160	F	R	12	55050122 172.-
	50	DZX	160	F	R	12	55050123 172.-
	50	AZ	165	F	R	3	55060184 230.-
	50	A2	165	F	R	3	40.569 245.-
	60	AZX	165	F	R	3	55060173 245.-
	60	A1	147	F	R	3	40.570 255.-
	70	AZX	165	F	R	3	55060186 260.-
DTC: P-5185/15 (65.-)	10	DZX	165	F	R	12	55050268 65.-
65.1 6r110	10	D1	165	F	R	8	30.613 86.-
S: M12x1.25 - 27mm - KE - SW19	20	D3	165	F	R	8	30.607 163.-
Wrangler Typ TJ (97-06)	25	DZX	165	F	R	12	55050196 142.-
	30	DZX	165	F	R	12	55050197 142.-
	35	DZX	165	F	R	12	55050198 162.-
	40	DZX	165	F	R	12	55050199 162.-
	45	DZX	165	F	R	12	55050200 172.-
	50	DZX	165	F	R	12	55050201 172.-
	50	AZ	165	F	R	3	55060184 230.-
	50	A2	165	F	R	3	40.569 245.-
	60	AZX	165	F	R	3	55060173 245.-
	60	A1	147	F	R	3	40.570 255.-
	70	AZX	165	F	R	3	55060186 260.-
DTC: P-5185/15 (65.-)	10	DZX	165	F	R	12	55050268 65.-
67.1 6r14							



A1 Classic - screw system



A2 Classic - screw system



D1 Classic - through system



D2 Classic - through system



D3 Classic - through system

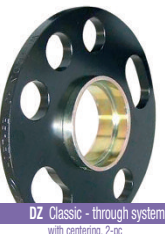

DZ Classic - through system

Car Type (Year) mm Part Ø Axle C No. 2 / CHF

LAMBORGHINI

Aventador Typ LP700 (11-)									a.A.
Countach Typ LP400 (74-90)	20	D2	165	F	R	30.579	196.-		
Diablo 5.7/6.0 all types (90-01)	25	DXZ	165	F	R	55050184	142.-		
Jalpa Typ 3500 (82-87)	30	DXZ	165	F	R	55050185	142.-		
	30	D2	165	F	R	30.198	208.-		
	35	DXZ	165	F	R	55050186	162.-		
	40	DXZ	165	F	R	55050187	162.-		
	40	A1	165	F	R	40.199	308.-		
	45	DXZ	165	F	R	55050188	172.-		
	50	DXZ	165	F	R	55050189	172.-		
	50	AZX	160	F	R	55060637	230.-		
	50	A1	165	F	R	40.228	325.-		
	60	AZX	160	F	R	55060638	245.-		
	70	AZX	160	F	R	55060639	260.-		
	10	D1	160	F	R	30.347	94.-		
Gallardo Typ L140 (03-08)	22	D2	160	F	R	30.348	143.-		
Gallardo Typ LP550/560/570 (08-13) incl. Superleggera	25	DXZ	160	F	R	55050001	142.-		
	30	DXZ	160	F	R	55050002	142.-		
	30	D2	160	F	R	30.349	152.-		
	35	DXZ	160	F	R	55050003	162.-		
	40	DXZ	160	F	R	55050004	162.-		
	40	A1	160	F	R	40.351	248.-		
	45	DXZ	160	F	R	55050005	172.-		
	45	A1	160	F	R	40.412	245.-		
	50	DXZ	160	F	R	55050006	172.-		
	50	AZX	165	F	R	55060211	230.-		
	50	A1	160	F	R	40.352	258.-		
	60	AZX	165	F	R	55060212	245.-		
	60	A1	160	F	R	40.353	275.-		
	70	AZX	165	F	R	55060213	260.-		
Huracan LP580 / LP610-4 (14-)	10	DXZ	160	F	R	55050085	65.-		
	10	D1	160	F	R	30.347	94.-		
	10	DXZ	160	R	R	55050084	65.-		
	10	D1	160	R	R	30.466	91.-		
	22	D2	160	F	R	30.348	143.-		
	25	DXZ	160	F	R	55050001	142.-		
	25	DXZ	160	R	R	55050011	142.-		
	25	D2	160	R	R	30.467	141.-		
	30	DXZ	160	F	R	55050002	142.-		
	30	D2	160	F	R	30.349	152.-		
	30	DXZ	160	R	R	55050012	142.-		
	30	D2	160	R	R	30.468	147.-		
	35	DXZ	160	F	R	55050003	162.-		
	35	DXZ	160	R	R	55050013	162.-		
	35	D2	160	R	R	30.469			
	40	DXZ	160	F	R	55050004	162.-		
	40	A1	160	F	R	40.351	248.-		
	40	DXZ	160	R	R	55050014	162.-		
	40	D2	160	R	R	30.470	183.-		
	40	A1	160	R	R	40.471	240.-		
	45	DXZ	160	F	R	55050005	172.-		
	45	A1	160	F	R	40.412	245.-		
	45	DXZ	160	R	R	55050015	172.-		
	45	A1	160	R	R	40.472	240.-		
	50	DXZ	160	F	R	55050006	172.-		
	50	AZX	165	F	R	55060211	230.-		
	50	A1	160	F	R	40.352	258.-		
	50	DXZ	160	R	R	55050016	172.-		
	50	AZX	165	R	R	55060259	230.-		
	50	A1	160	R	R	40.473	240.-		
	55	A1	160	R	R	40.474	252.-		
	60	AZX	165	F	R	55060212	245.-		
	60	A1	160	F	R	40.353	275.-		
	60	AZX	165	R	R	55060260	245.-		
	60	A1	160	R	R	40.475	258.-		
	70	AZX	165	F	R	55060213	260.-		
	70	AZX	165	R	R	55060261	260.-		
	70	A1	160	R	R	40.476	268.-		
									a.A.
Murcielago 1. Gen. LP640/650/670 (01-10)									a.A.
LANCIA									
Dedra Typ 835 (89-99)	10	DXZ	160	F	R	55050088	65.-		
Delta Typ 831/836 (92-99) *	10	D1	135	F	R	30.175	70.-		
	22	D2	135	F	R	30.086	121.-		
	25	DXZ	160	F	R	55050055	142.-		
	30	DXZ	160	F	R	55050056	142.-		
	30	D2	135	F	R	30.033	134.-		
	35	DXZ	160	F	R	55050057	162.-		
	40	DXZ	160	F	R	55050058	162.-		
	40	D2	135	F	R	30.297	143.-		
	40	A1	135	F	R	40.034	240.-		
	45	DXZ	160	F	R	55050059	172.-		
	50	DXZ	160	F	R	55050060	172.-		
	50	A1	135	F	R	40.035	240.-		
	60	A1	135	F	R	40.382	245.-		
	10	DXZ	160	F	R	55050088	65.-		
	10	D1	135	F	R	30.175	70.-		
	22	D2	135	F	R	30.086	121.-		
	25	DXZ	160	F	R	55050055	142.-		
	30	DXZ	160	F	R	55050056	142.-		
	30	D2	145	F	R	30.226	143.-		
	35	DXZ	160	F	R	55050057	162.-		
	40	DXZ	160	F	R	55050058	162.-		
	40	D2	135	F	R	30.297	143.-		
	40	A1	135	F	R	40.081	240.-		
	45	DXZ	160	F	R	55050059	172.-		
	50	DXZ	160	F	R	55050060	172.-		
	50	AZX	165	F	R	55060016	230.-		
	60	AZX	165	F	R	55060017	245.-		
	70	AZX	165	F	R	55060018	260.-		
	10	DXZ	160	F	R	55050088	65.-		
	10	D1	135	F	R	30.175	70.-		
	22	D2	135	F	R	30.086	121.-		
	25	DXZ	160	F	R	55050055	142.-		
	30	DXZ	160	F	R	55050056	142.-		
	30	D2	145	F	R	30.226	143.-		
	35	DXZ	160	F	R	55050057	162.-		
	40	DXZ	160	F	R	55050058	162.-		
	40	A1	145	F	R	40.227	240.-		
	45	DXZ	160	F	R	55050059	172.-		
	50	DXZ	160	F	R	55050060	172.-		
	50	AZX	165	F	R	55060016	230.-		
	60	AZX	165	F	R	55060017	245.-		
	70	AZX	165	F	R	55060018	260.-		
	10	DXZ	160	F	R	55050088	65.-		
	10	D1	135	F	R	30.175	70.-		
	22	D2	135	F	R	30.086	121.-		
	25	DXZ	160	F	R	55050055	142.-		
	30	DXZ	160	F	R	55050056	142.-		
	30	D2	135	F	R	30.033	134.-		

DTC: P-1549/06 (65.-) *

58.1 608

S: M12x1.25 - 26mm - KE - SW17

Delta Typ 836 (93-99)

Delta Integrale Evo Typ 831 (92-94)

22 D2 135 F R 30.086 121.-

25 DXZ 160 F R 55050055 142.-

30 DXZ 160 F R 55050056 142.-

Car Type (Year) mm Part Ø Axle C No. 2 / CHF

	30	D2	135	F	R	30.033	134.-		
	35	DXZ	160	F	R	55050057	162.-		
	40	DXZ	160	F	R	55050058	162.-		
	40	D2	135	F	R	30.297	143.-		
	40	A1	135	F	R	40.081	240.-		
	45	DXZ	160	F	R	55050059	172.-		
	50	DXZ	160	F	R	55050060	172.-		
	50	A1	135	F	R	40.383	240.-		
	60	A1	135	F	R	40.384	245.-		
	10	DXZ	160	F	R	55050088	65.-		
	10	D1	135	F	R	30.175	70.-		
	22	D2	135	F	R	30.086	121.-		
	25	DXZ	160	F	R	55050055	142.-		
	30	DXZ	160	F	R	55050056	142.-		



Car Type (Year)	mm	Part	Ø	Axle	C	No.	2 / CHF
	40	A2	165	F R	3	40.612	298.-
	45	DZX	155	F R	12	55050045	172.-
	50	DZX	155	F R	12	55050046	172.-
	50	AZX	180	F R	3	55060658	230.-
	50	A2	182	F R	3	40.290	276.-
	60	AZX	180	F R	3	55060659	245.-
	50	A2	182	F R	3	40.291	276.-
	70	AZX	180	F R	3	55060660	260.-
	10	DZX	155	F R	12	55050112	65.-
	25	DZX	155	F R	12	55050041	142.-
	30	DZX	155	F R	12	55050042	142.-
	35	DZX	155	F R	12	55050043	162.-
	40	DZX	155	F R	12	55050044	162.-
	40	A2	165	F R	3	40.612	298.-
	45	DZX	155	F R	12	55050045	172.-
	50	DZX	155	F R	12	55050046	172.-
	50	AZX	180	F R	3	55060658	230.-
	50	A2	182	F R	3	40.290	276.-
	60	AZX	180	F R	3	55060659	245.-
	50	A2	182	F R	3	40.291	276.-
	70	AZX	180	F R	3	55060660	260.-

LEXUS

GS250 Typ 12 (12-)	10	DZX	155	F R	12	55050100	65.-
GS300, GS430 Typ S16/S19 (98-12)	25	DZX	155	F R	12	55050067	142.-
GS450H Typ HL10/HS19 (05-)	30	DZX	155	F R	12	55050068	142.-
	35	DZX	155	F R	12	55050069	162.-
	40	DZX	155	F R	12	55050070	162.-
	45	DZX	155	F R	12	55050071	172.-
	50	DZX	155	F R	12	55050072	172.-
	50	AZX	180	F R	3	55060313	230.-
	50	A2	165	F R	3	40.148	270.-
	60	AZX	180	F R	3	55060314	245.-
	70	AZX	180	F R	3	55060315	260.-
	10	DZX	155	F R	12	55050100	65.-
	25	DZX	155	F R	12	55050067	142.-
	30	DZX	155	F R	12	55050068	142.-
	35	DZX	155	F R	12	55050069	162.-
	40	DZX	155	F R	12	55050070	162.-
	45	DZX	155	F R	12	55050071	172.-
	50	DZX	155	F R	12	55050072	172.-
	50	AZX	180	F R	3	55060313	230.-
	50	A2	165	F R	3	40.148	270.-
	60	AZX	180	F R	3	55060314	245.-
	70	AZX	180	F R	3	55060315	260.-

	10	DZX	155	F R	12	55050100	65.-
	25	DZX	155	F R	12	55050067	142.-
	30	DZX	155	F R	12	55050068	142.-
	35	DZX	155	F R	12	55050069	162.-
	40	DZX	155	F R	12	55050070	162.-
	45	DZX	155	F R	12	55050071	172.-
	50	DZX	155	F R	12	55050072	172.-
	50	AZX	180	F R	3	55060313	230.-
	50	A2	165	F R	3	40.148	270.-
	60	AZX	180	F R	3	55060314	245.-
	70	AZX	180	F R	3	55060315	260.-
	10	DZX	155	F R	12	55050100	65.-
	25	DZX	155	F R	12	55050067	142.-
	30	DZX	155	F R	12	55050068	142.-
	35	DZX	155	F R	12	55050069	162.-
	40	DZX	155	F R	12	55050070	162.-
	45	DZX	155	F R	12	55050071	172.-
	50	DZX	155	F R	12	55050072	172.-
	50	AZX	180	F R	3	55060313	230.-
	50	A2	165	F R	3	40.148	270.-
	60	AZX	180	F R	3	55060314	245.-
	70	AZX	180	F R	3	55060315	260.-

	10	DZX	155	F R	12	55050100	65.-
	25	DZX	155	F R	12	55050067	142.-
	30	DZX	155	F R	12	55050068	142.-
	35	DZX	155	F R	12	55050069	162.-
	40	DZX	155	F R	12	55050070	162.-
	45	DZX	155	F R	12	55050071	172.-
	50	DZX	155	F R	12	55050072	172.-
	50	AZX	180	F R	3	55060313	230.-
	50	A2	165	F R	3	40.148	270.-
	60	AZX	180	F R	3	55060314	245.-
	70	AZX	180	F R	3	55060315	260.-
	10	DZX	155	F R	12	55050100	65.-
	25	DZX	155	F R	12	55050067	142.-
	30	DZX	155	F R	12	55050068	142.-
	35	DZX	155	F R	12	55050069	162.-
	40	DZX	155	F R	12	55050070	162.-
	45	DZX	155	F R	12	55050071	172.-
	50	DZX	155	F R	12	55050072	172.-
	50	AZX	180	F R	3	55060313	230.-
	50	A2	165	F R	3	40.148	270.-
	60	AZX	180	F R	3	55060314	245.-
	70	AZX	180	F R	3	55060315	260.-

	10	DZX	155	F R	12	55050100	65.-
	25	DZX	155	F R	12	55050067	142.-
	30	DZX	155	F R	12	55050068	142.-
	35	DZX	155	F R	12	55050069	162.-
	40	DZX	155	F R	12	55050070	162.-
	45	DZX	155	F R	12	55050071	172.-
	50	DZX	155	F R	12	55050072	172.-
	50	AZX	180	F R	3	55060313	230.-
	50	A2	165	F R	3	40.148	270.-
	60	AZX	180	F R	3	55060314	245.-
	70	AZX	180	F R	3	55060315	260.-
	10	DZX	155	F R	12	55050100	65.-
	25	DZX	155	F R	12	55050067	142.-
	30	DZX	155	F R	12	55050068	142.-

Car Type (Year)	mm	Part	Ø	Axle	C	No.	2 / CHF
	35	DZX	155	F R	12	55050069	162.-
	40	DZX	155	F R	12	55050070	162.-
	45	DZX	155	F R	12	55050071	172.-
	50	AZX	180	F R	3	55060313	230.-
	50	A2	165	F R	3	40.148	270.-
	60	AZX	180	F R	3	55060314	245.-
	70	AZX	180	F R	3	55060315	260.-
	10	DZX	155	F R	12	55050100	65.-
	25	DZX	155	F R	12	55050067	142.-
	30	DZX	155	F R	12	55050068	142.-
	35	DZX	155	F R	12	55050069	162.-
	40	DZX	155	F R	12	55050070	162.-
	45	DZX	155	F R	12	55050071	172.-
	50	DZX	155	F R	12	55050072	172.-
	50	AZX	180	F R	3	55060313	230.-
	50	A2	165	F R	3	40.148	270.-
	60	AZX	180	F R	3	55060314	245.-
	70	AZX	180	F R	3	55060315	260.-

LOTUS

Elise Typ S2/S3 (00-)	10	DZX	155	F R	12	55050235	65.-
	25	DZX	155	F R	12	55050130	142.-
	30	DZX	155	F R	12	55050131	142.-
	30	D2	135	F R	3	30.007	134.-
	35	DZX	155	F R	12	55050132	162.-
	40	DZX	155	F R	12	55050133	162.-
	40	A1	135	F R	3	40.015	240.-
	45	DZX	155	F R	12	55050134	172.-
	50	DZX	155	F R	12	55050135	172.-
	50	A1	135	F R	3	40.030	245.-

MASERATI

3200 GT Typ 338 (98-01)	32	D2	145	F R	2	20.026	196.-
4200 GT/GranSport Typ M138 (04-07)	44	A1	145	F R	40.176	308.-	
	50	A1	145	F R	40.177	325.-	
	60	A1	145	F R	40.178	335.-	
	70	A1	145	F R	40.179	345.-	
	32	D2	145	F R	2	20.026	196.-
	44	A1	145	F R	40.176	308.-	
	50	A1	145	F R	40.177	325.-	
	60	A1	145	F R	40.178	335.-	
	70	A1	145	F R	40.179	345.-	
	10	D1	160	F R	2	30.583	128.-
	22	D2	160	F R	2	30.584	185.-
	30	D2	160	F R	2	30.585	205.-
	44	A1	160	F R	40.586	370.-	
	50	A1	160	F R	40.587	387.-	
	60	A1	160	F R	40.588	403.-	
	70	A1	160	F R	40.589	420.-	
	10	D1	160	F R	2	30.583	128.-
	22	D2	160	F R	2	30.584	185.-
	30	D2	160	F R	2	30.585	205.-
	44	A1	160	F R	40.586	370.-	
	50	A1	160	F R	40.587	387.-	
	60	A1	160	F R	40.588	403.-	
	70	A1	160	F R	40.589	420.-	

	10	D1	160	F R	2	30.583	128.-
	22	D2	160	F R	2	30.584	185.-
	30	D2	160	F R	2	30.585	205.-
	44	A1	160	F R	40.586	370.-	
	50	A1	160	F R	40.587	387.-	
	60	A1	160	F R	40.588	403.-	
	70	A1	160	F R	40.589	420.-	
	10	D1	160	F R	2	30.583	128.-
	22	D2	160	F R	2	30.584	185.-
	30	D2	160	F R	2	30.585	205.-
	44	A1	160	F R	40.586	370.-	
	50	A1	160	F R	40.587	387.-	
	60	A1	160	F R	40.588	403.-	
	70	A1	160	F R	40.589	420.-	
	32	D2	145	F R	2	20.026	196.-
	44	A1	145	F R	40.176	308.-	
	50	A1	145	F R	40.177	325.-	
	60	A1	145	F R	40.178	335.-	
	70	A1	145	F R	40.179	345.-	

	10	D1	160	F R	2	30.583	128.-
	22	D2	160	F R	2	30.584	185.-
	30	D2	160	F R	2	30.585	205.-
	44	A1	160	F R	40.586	370.-	
	50	A1	160	F R	40.587	387.-	
	60	A1	160	F R	40.588	403.-	
	70	A1	160	F R	40.589	420.-	
	32	D2	145	F R	2	20.026	196.-
	44	A1	145	F R	40.176	308.-	
	50	A1	145	F R	40.177	325.-	
	60	A1	145	F R	40.178	335.-	
	70	A1	145	F R	40.179	345.-	



A1 Classic - screw system



A2 Classic - screw system



D1 Classic - through system



D2 Classic - through system



D3 Classic - through system
(for cars with wheel stud
order studs separately)



DZ Classic - through system
with centering, 2-pc

Car Type (Year)	mm	Part	Ø	Axle	C	No.	2 / CHF
CX-3 Typ DJ1/DK (15-)*	10	DZX	165	F	R	12	55050259 65.-
CX-5 Typ KE/GH (12-)**	10	D1	165	F	R	8	30.613 86.-
CX-7 Typ ER (06-12)	25	DZX	165	F	R	12	55050178 142.-
	30	DZX	165	F	R	12	55050179 142.-
	30	D3	160	F	R		30.121 181.-
	30	A2	165	F	R	3	40.610 237.-
	35	DZX	165	F	R	12	55050180 162.-
	40	DZX	165	F	R	12	55050181 162.-
	40	A2	165	F	R	3	40.611 242.-
	45	DZX	165	F	R	12	55050182 172.-
	50	DZX	165	F	R	12	55050183 172.-
	50	AZX	165	F	R	3	55060433 230.-
	50	A2	165	F	R	3	40.123 270.-
	60	AZX	165	F	R	3	55060434 245.-
	60	A2	165	F	R	3	40.281 276.-
	70	AZX	165	F	R	3	55060435 260.-
Demo Typ DW (98-03)	30	D3	135	F	R		30.061 181.-
	40	D3	135	F	R		30.062 183.-
	50	A2	135	F	R	3	40.063 245.-
MPV Typ LVLWLWD (96-06)	10	DZX	165	F	R	12	55050259 65.-
	10	D1	165	F	R	8	30.613 86.-
	25	DZX	165	F	R	12	55050178 142.-
	30	DZX	165	F	R	12	55050179 142.-
	30	D3	160	F	R		30.121 181.-
	30	A2	165	F	R	3	40.610 237.-
	35	DZX	165	F	R	12	55050180 162.-
	40	DZX	165	F	R	12	55050181 162.-
	40	A2	165	F	R	3	40.611 242.-
	45	DZX	165	F	R	12	55050182 172.-
	50	DZX	165	F	R	12	55050183 172.-
	50	AZX	165	F	R	3	55060433 230.-
	50	A2	165	F	R	3	40.123 270.-
	60	AZX	165	F	R	3	55060434 245.-
	60	A2	165	F	R	3	40.281 276.-
	70	AZX	165	F	R	3	55060435 260.-
MX-3 Typ EC (94-98)	10	D1	135	F	R	8	30.514 74.-
	30	D3	135	F	R		30.208 165.-
	40	D3	135	F	R		30.209 175.-
	50	A2	135	F	R	3	40.063 245.-
	60	A2	135	F	R	3	40.281 276.-
	70	AZX	165	F	R	3	55060435 260.-
MX-5 Typ NA (no ABS) (89-98)	10	D1	135	F	R	8	30.514 74.-
	30	D3	135	F	R		30.061 181.-
	40	D3	135	F	R		30.062 183.-
	50	A2	135	F	R	3	40.063 245.-
MX-5 Typ NB (98-05)	10	D1	135	F	R	8	30.514 74.-
	30	D3	135	F	R		30.208 165.-
	40	D3	135	F	R		30.209 175.-
	50	A2	135	F	R	3	40.063 245.-
MX-5 Typ NC (06-15)*	10	DZX	165	F	R	12	55050259 65.-
MX-6 Typ GE6 (92-97)	10	D1	135	F	R	8	30.613 86.-
	25	DZX	165	F	R	12	55050178 142.-
	30	DZX	165	F	R	12	55050179 142.-
	30	D3	160	F	R		30.121 181.-
	30	A2	165	F	R	3	40.610 237.-
	35	DZX	165	F	R	12	55050180 162.-
	40	DZX	165	F	R	12	55050181 162.-
	40	A2	165	F	R	3	40.611 242.-
	45	DZX	165	F	R	12	55050182 172.-
	50	DZX	165	F	R	12	55050183 172.-
	50	AZX	165	F	R	3	55060433 230.-
	50	A2	165	F	R	3	40.123 270.-
	60	AZX	165	F	R	3	55060434 245.-
	60	A2	165	F	R	3	40.281 276.-
	70	AZX	165	F	R	3	55060435 260.-
MX-5 Typ ND (15-)	10	D1	135	F	R	8	30.514 74.-
	30	D3	135	F	R		30.208 165.-
	40	D3	135	F	R		30.209 175.-
	50	A2	135	F	R	3	40.063 245.-
RX-7 Typ FD (91-02)	30	A2	165	F	R	3	10.118 98.-
	50	A2	165	F	R	3	40.120 270.-
RX-8 Typ SE (03-12)*	10	DZX	165	F	R	12	55050259 65.-
Tribute Typ EP (00-08)	10	D1	165	F	R	8	30.613 86.-
Xedos 6/9 Typ CA/TA (92-02)	25	DZX	165	F	R	12	55050178 142.-
	30	DZX	165	F	R	12	55050179 142.-
	30	D3	160	F	R		30.121 181.-
	30	A2	165	F	R	3	40.610 237.-
	35	DZX	165	F	R	12	55050180 162.-
	40	DZX	165	F	R	12	55050181 162.-
	40	A2	165	F	R	3	40.611 242.-
	45	DZX	165	F	R	12	55050182 172.-
	50	DZX	165	F	R	12	55050183 172.-
	50	AZX	165	F	R	3	55060433 230.-
	50	A2	165	F	R	3	40.123 270.-
	60	AZX	165	F	R	3	55060434 245.-
	60	A2	165	F	R	3	40.281 276.-
	70	AZX	165	F	R	3	55060435 260.-

DTC: P-1124/04 (55.-)*

67.1 6x143

M: M12x1.5 - KE - SW19

M C L A R E N

Please contact us

Car Type (Year)	mm	Part	Ø	Axle	C	No.	2 / CHF
MERCEDES - BENZ							
190 Typ W201 (82-93)	10	DZX	165	F	R		55050109 65.-
	10	D1	165	F	R		30.192 78.-
	20	D2	165	F	R		30.088 126.-
	25	DZX	165	F	R		55050031 142.-
	25	D2	165	F	R		30.400 141.-
	30	DZX	165	F	R		55050032 142.-
	30	D2	165	F	R		30.021 147.-
	35	DZX	165	F	R		55050033 162.-
	35	D2	165	F	R		30.401 153.-
	40	DZX	165	F	R		55050034 162.-
	44	A1	165	F	R		40.008 240.-
	45	DZX	165	F	R		55050035 172.-
	50	DZX	165	F	R		55050036 172.-
	50	AZX	165	F	R		55060253 230.-
	50	A2	165	F	R		40.304 240.-
	60	AZX	165	F	R		55060254 245.-
	60	A1	165	F	R		40.087 245.-
	70	AZX	165	F	R		55060255 260.-
200-300 Typ W123 (77-86)*	10	DZX	165	F	R		55050109 65.-
200-500E Typ W124 (85-96)**	10	D1	165	F	R		30.192 78.-
	20	D2	165	F	R		30.088 126.-
	25	DZX	165	F	R		55050031 142.-
	25	D2	165	F	R		30.400 141.-
	30	DZX	165	F	R		55050032 142.-
	30	D2	165	F	R		30.021 147.-
	35	DZX	165	F	R		55050033 162.-
	35	D2	165	F	R		30.401 153.-
	40	DZX	165	F	R		55050034 162.-
	44	A1	165	F	R		40.008 240.-
	45	DZX	165	F	R		55050035 172.-
	50	DZX	165	F	R		55050036 172.-
	50	AZX	165	F	R		55060253 230.-
	50	A2	165	F	R		40.304 240.-
	60	AZX	165	F	R		55060254 245.-
	60	A1	165	F	R		40.087 245.-
	70	AZX	165	F	R		55060255 260.-
A-Class Typ W168 (97-04)	10	DZX	165	F	R		55050109 65.-
	10	D1	165	F	R		30.192 78.-
	20	D2	165	F	R		30.088 126.-
	25	DZX	165	F	R		55050031 142.-
	25	D2	165	F	R		30.400 141.-
	30	DZX	165	F	R		55050032 142.-
	30	D2	165	F	R		30.021 147.-
	35	DZX	165	F	R		55050033 162.-
	35	D2	165	F	R		30.401 153.-
	40	DZX	165	F	R		55050034 162.-
	44	A1	165	F	R		40.008 240.-
	45	DZX	165	F	R		55050035 172.-
	50	DZX	165	F	R		55050036 172.-
	50	AZX	165	F	R		55060253 230.-
	50	A2	165	F	R		40.304 240.-
	60	AZX	165	F	R		55060254 245.-
	60	A1	165	F	R		40.087 245.-
	70	AZX	165	F	R		55060255 260.-
A-Class Typ W169 (04-12)	10	DZX	165	F	R		55050109 65.-
	10	D1	165	F	R		30.192 78.-
	20	D2	165	F	R		30.088 126.-
	25	DZX	165	F	R		55050031 142.-
	25	D2	165	F	R		30.400 141.-
	30	DZX	165	F	R		55050032 142.-
	30	D2	165	F	R		30.021 147.-
	35	DZX	165	F	R		55050033 162.-
	35	D2	165	F	R		30.401 153.-



Car Type (Year)	mm	Part	Ø	Axle	C	No.	2 / CHF
66.6 Mer12	60	A1	165	R		40.087	245.-
S: M12x1.5 - 40mm - KU - SW17	70	AZX	165	R		55060255	260.-
C-Class Typ W204 (07-15)	10	DXZ	165	F	R	55050109	65.-
	10	DZ	165	F		30.533	148.-
	10	D1	165	R		30.192	78.-
	16	DZ	160	F		30.534	168.-
	20	D2	165	F		30.088	126.-
	20	DZ	160	F		30.535	168.-
	24	DZ	160	F		30.536	168.-
	25	DXZ	165	F	R	55050031	142.-
	25	D2	165	F	R	30.400	141.-
	30	DXZ	165	F	R	55050032	142.-
	30	D2	165	F	R	30.021	147.-
	35	DXZ	165	F	R	55050033	162.-
	35	D2	165	F	R	30.401	153.-
	40	DXZ	165	F	R	55050034	162.-
	40	A1	160	F	R	40.471	240.-
	44	A1	165	F	R	40.201	240.-
	45	DXZ	165	F	R	55050035	172.-
	45	A1	165	F	R	40.272	240.-
	50	DXZ	165	F	R	55050036	172.-
	50	AZX	165	F	R	55060259	230.-
	50	A1	165	F	R	40.231	270.-
	60	AZX	165	F	R	55060260	245.-
DTC: P-2126/07 (55.-)	60	A1	165	F	R	40.232	270.-
66.6 Mer12	70	AZX	165	F	R	55060261	260.-
S: M14x1.5 - 27mm - KU14 - SW17	10	DXZ	165	F	R	55050109	65.-
C-Class Typ W205/204 (14-)	10	D1	160	F	R	30.466	91.-
	25	DXZ	165	F	R	55050031	142.-
	25	D2	160	F	R	30.467	141.-
	30	DXZ	165	F	R	55050032	142.-
	30	D2	160	F	R	30.468	147.-
	35	DXZ	165	F	R	55050033	162.-
	35	D2	160	F	R	30.469	153.-
	40	DXZ	165	F	R	55050034	162.-
	40	D2	160	F	R	30.470	183.-
	40	A1	160	F	R	40.471	240.-
	45	DXZ	165	F	R	55050035	172.-
	45	A1	160	F	R	40.472	240.-
	50	DXZ	165	F	R	55050036	172.-
	50	AZX	165	F	R	55060259	230.-
	50	A1	160	F	R	40.473	240.-
	55	A1	160	F	R	40.474	252.-
	60	AZX	165	F	R	55060260	245.-
DTC: P-5304/15 (55.-)	60	A1	160	F	R	40.475	258.-
66.6 Mer12	70	AZX	165	F	R	55060261	260.-
S: M14x1.5 - 26mm - KU14 - SW17	70	A1	160	F	R	40.476	268.-
C-Class AMG Typ W225AMG (14-)	10	DXZ	165	F	R	55050109	65.-
	10	DZ	160	F	R	30.523	148.-
	10	D1	160	F	R	30.466	91.-
	16	DZ	160	F	R	30.519	168.-
	20	D2	160	F	R	30.672	132.-
	25	DXZ	165	F	R	55050031	142.-
	25	D2	160	F	R	30.467	141.-
	30	DXZ	165	F	R	55050032	142.-
	30	D2	160	F	R	30.697	158.-
	35	DXZ	165	F	R	55050033	162.-
	35	D2	160	F	R	30.698	168.-
	40	DXZ	165	F	R	55050034	162.-
	40	D2	160	F	R	30.699	168.-
	40	A1	160	F	R	40.471	240.-
	45	DXZ	165	F	R	55050035	172.-
	45	A1	160	F	R	40.472	240.-
	50	DXZ	165	F	R	55050036	172.-
	50	AZX	165	F	R	55060259	230.-
	50	A1	160	F	R	40.473	240.-
	55	A1	160	F	R	40.474	252.-
	60	AZX	165	F	R	55060260	245.-
DTC: P-2126/07 (55.-)	60	A1	160	F	R	40.475	258.-
66.6 Mer12	70	AZX	165	F	R	55060261	260.-
S: M14x1.5 - 27mm - KU14 - SW17	70	A1	160	F	R	40.476	268.-
CL-Class Typ W215 (09-05)	10	DXZ	165	F	R	55050109	65.-
	10	D1	165	F	R	30.192	78.-
	20	D2	165	F	R	30.088	126.-
	25	DXZ	165	F	R	55050031	142.-
	25	D2	165	F	R	30.400	141.-
	30	DXZ	165	F	R	55050032	142.-
	30	D2	165	F	R	30.021	147.-
	35	DXZ	165	F	R	55050033	162.-
	35	D2	165	F	R	30.401	153.-
	40	DXZ	165	F	R	55050034	162.-
	40	A1	160	F	R	40.471	240.-
	44	A1	165	F	R	40.201	240.-
	45	DXZ	165	F	R	55050035	172.-
	45	A1	165	F	R	40.272	240.-
	50	DXZ	165	F	R	55050036	172.-
	50	AZX	165	F	R	55060259	230.-
	50	A1	165	F	R	40.231	270.-
	60	AZX	165	F	R	55060260	245.-
DTC: P-317/00 (55.-)	60	A1	165	F	R	40.232	270.-

Car Type (Year)	mm	Part	Ø	Axle	C	No.	2 / CHF
66.6 Mer12	70	AZX	165	F	R	55060261	260.-
S: M14x1.5 - 27mm - KU14 - SW17	70	A1	160	F	R	40.476	268.-
CL-Class Typ W216 (06-)	10	DXZ	165	R		55050109	65.-
	10	D1	165	R		30.192	78.-
	20	D2	165	F		30.314	147.-
	20	D2	165	R		30.088	126.-
	25	DXZ	165	R		55050031	142.-
	25	D2	165	F		30.773	142.-
	25	D2	165	R		30.400	141.-
	25	D2	165	R		30.401	153.-
	30	DXZ	165	R		55050032	142.-
	30	D2	165	F		30.315	168.-
	30	D2	165	R		30.021	147.-
	35	DXZ	165	R		55050033	162.-
	35	D2	160	F		30.774	162.-
	35	D2	165	R		30.401	153.-
	40	DXZ	165	R		55050034	162.-
	40	D2	160	F		30.775	153.-
	44	A1	165	R		40.201	240.-
	45	DXZ	165	R		55050035	172.-
	45	A1	165	R		40.272	240.-
	50	DXZ	165	R		55050036	172.-
	50	AZX	165	R		55060259	230.-
	50	A1	165	R		40.231	270.-
	60	AZX	165	R		55060260	245.-
DTC: P-3510/11 (55.-)	60	A1	165	R		40.232	270.-
66.6 Mer12	70	AZX	165	R		55060261	260.-
S: M14x1.5 - 27mm - KU14 - SW17	10	DXZ	165	F	R	55050109	65.-
CLA-Class incl AMG Typ 117, 245G (13-)	10	D1	160	F	R	30.466	91.-
	25	DXZ	165	F	R	55050031	142.-
	25	D2	160	F	R	30.467	141.-
	30	DXZ	165	F	R	55050032	142.-
	30	D2	160	F	R	30.468	147.-
	35	DXZ	165	F	R	55050033	162.-
	35	D2	160	F	R	30.469	153.-
	40	DXZ	165	F	R	55050034	162.-
	40	D2	160	F	R	30.470	183.-
	40	A1	160	F	R	40.471	240.-
	45	DXZ	165	F	R	55050035	172.-
	45	A1	160	F	R	40.472	240.-
	50	DXZ	165	F	R	55050036	172.-
	50	AZX	165	F	R	55060259	230.-
	50	A1	160	F	R	40.473	240.-
	55	A1	160	F	R	40.474	252.-
	60	AZX	165	F	R	55060260	245.-
	60	A1	160	F	R	40.475	258.-
	70	AZX	165	F	R	55060261	260.-
66.6 Mer12	70	A1	160	F	R	40.476	268.-
S: M14x1.5 - 27mm - KU14 - SW17	10	DXZ	165	R		55050109	65.-
CLC-Class Typ W203 (00-11)	10	D1	165	R		30.192	78.-
	20	D2	165	F		30.314	147.-
	20	D2	165	R		30.088	126.-
	25	DXZ	165	R		55050031	142.-
	25	D2	165	F		30.773	142.-
	25	D2	165	R		30.400	141.-
	30	DXZ	165	R		55050032	142.-
	30	D2	165	F		30.315	168.-
	30	D2	165	R		30.021	147.-
	35	DXZ	165	R		55050033	162.-
	35	D2	160	F		30.774	162.-
	35	D2	165	R		30.401	153.-
	40	DXZ	165	R		55050034	162.-
	40	D2	160	F		30.775	153.-
	44	A1	165	R		40.008	240.-
	45	DXZ	165	R		55050035	172.-
	45	D2	160	F		30.774	162.-
	50	DXZ	165	R		55050036	172.-
	50	AZX	165	R		55060253	230.-
	50	A1	165	R		40.304	240.-
	60	AZX	165	R		55060254	245.-
	60	A1	165	R		40.087	245.-
	70	AZX	165	R		55060255	260.-
66.6 Mer12	10	DXZ	165	F	R	55050109	65.-
S: M12x1.5 - 40mm - KU - SW17	10	D1	165	F	R	30.192	78.-
CLK-Class Typ W208 (97-02)	20	D2	165	F	R	30.088	126.-
	25	DXZ	165	F	R	55050031	142.-
	25	D2	165	F	R	30.400	141.-
	30	DXZ	165	F	R	55050032	142.-
	30	D2	165	F	R	30.021	147.-
	35	DXZ	165	F	R	55050033	162.-
	35	D2	165	F	R	30.401	153.-
	40	DXZ	165	F	R	55050034	162.-
	44	A1	165	F	R	40.008	240.-
	45	DXZ	165	F	R	55050035	172.-
	50	DXZ	165	F	R	55050036	172.-
	50	AZX	165	F	R	55060253	230.-
	50	A1	165	F	R	40.304	240.-
	60	AZX	165	F	R	55060254	245.-
	60	A1	165	F	R	40.087	245.-
	70	AZX	165	F	R	55060255	260.-
DTC: P-319/00 (55.-)	10	DXZ	165	F	R	55050109	65.-
66.6 Mer12	10	D1	165	F	R	30.192	78.-
S: M12x1.5 - 40mm - KU - SW17	20	D2	165	F	R	30.088	126.-
CLK-Class Typ W209 (02-09)	25	DXZ	165	F	R	55050031	142.-
	25	D2	165	F	R	30.400	141.-
	30	DXZ	165	F	R	55050032	142.-
	30	D2	165	F	R	30.021	147.-
	35	DXZ	165	F	R	55050033	162.-



A1 Classic - screw system



A2 Classic - screw system



D1 Classic - through system



D2 Classic - through system



D3 Classic - through system
(for cars with wheel stud
(order studs separately))

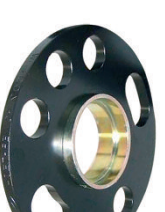

DZ Classic - through system
with centering, 2-pc

Car Type (Year)	mm	Part	Ø	Axle	C	No.	2 / CHF
DTC: P-759/02 (55.-)							
56.1 4x100							
S: M12x1.5 - 27mm - KE - SW17							
Cooper Typ UKL-C, MINI-N (R55/R57) (07-14)	40	A1	135	F	R	40.330	214.-
Cooper S Typ MINI-N (R55/57) (07-14)	45	DZX	150	F	R	55050128	172.-
Cooper S Typ UKL-C (R55/57) (07-14)	50	A1	135	F	R	40.331	224.-
	50	DZX	150	F	R	55050129	172.-
	10	D1	135	F	R	30.327	74.-
	22	D2	135	F	R	30.328	121.-
	25	DZX	150	F	R	55050124	142.-
	30	DZX	150	F	R	55050125	142.-
	30	D2	135	F	R	30.329	134.-
	35	DZX	150	F	R	55050126	162.-
	40	DZX	150	F	R	55050127	162.-
	40	A1	135	F	R	40.330	214.-
	45	DZX	150	F	R	55050128	172.-
	50	DZX	150	F	R	55050129	172.-
	50	A1	135	F	R	40.331	224.-
DTC: P-759/02 (55.-)							
56.1 4x100							
S: M12x1.5 - 27mm - KE - SW17							
Cooper Typ UKL-L (F56) (14-)	10	DZX	150	F	R	55050094	65.-
Cooper S Typ UKL-L (F56) (14-)	10	D1	135	F	R	30.466	91.-
	25	DZX	150	F	R	55050011	142.-
	25	D2	150	F	R	30.467	141.-
	30	DZX	150	F	R	55050012	142.-
	30	D2	150	F	R	30.468	147.-
	35	DZX	150	F	R	55050013	162.-
	35	D2	150	F	R	30.469	153.-
	40	DZX	150	F	R	55050014	162.-
	40	D2	150	F	R	30.470	183.-
	40	A1	135	F	R	40.460	258.-
	45	DZX	150	F	R	55050015	172.-
	45	A1	135	F	R	40.461	258.-
	50	DZX	150	F	R	55050016	172.-
	50	AZ	155	F	R	55060262	230.-
	50	A1	135	F	R	40.744	250.-
	60	AZ	155	F	R	55060263	245.-
	60	A1	135	F	R	40.745	260.-
	70	AZ	155	F	R	55060264	260.-
	70	A1	135	F	R	40.746	260.-
DTC: P-759/02 (55.-)							
66.6 6x112							
S: M14x1.25 - 27mm - KE - SW17							
Countryman Typ UKL-X (R60) (10-)	10	D1	155	F	R	30.038	91.-
	22	D2	155	F	R	30.200	126.-
	25	DZX	155	F	R	55050041	142.-
	25	D2	155	F	R	30.397	141.-
	30	DZX	155	F	R	55050042	142.-
	30	D2	155	F	R	30.010	143.-
	35	DZX	155	F	R	55050043	162.-
	35	D2	155	F	R	30.398	173.-
	40	DZX	155	F	R	55050044	162.-
	40	A1	182	F	R	40.507	268.-
	45	DZX	155	F	R	55050045	172.-
	45	A1	182	F	R	40.507	268.-
	50	DZX	155	F	R	55050046	172.-
	50	AZ	160	F	R	55060670	230.-
	50	A1	182	F	R	40.508	268.-
	60	AZ	160	F	R	55060671	245.-
	60	A1	182	F	R	40.509	274.-
	70	AZ	160	F	R	55060672	260.-
	70	A1	182	F	R	40.510	278.-
DTC: P-4381/13 (55.-)							
72.6 6x120							
S: M14x1.25 - 27mm - KE - SW17							
Coupe Typ UKL-C (R58) (11-)	10	DZX	150	F	R	55050232	65.-
JCW Typ MINI-N (R56/57) (08-14)	10	D1	135	F	R	30.327	74.-
JCW Typ UKL-C, UKL-L (R56/57) (08-14)	22	D2	135	F	R	30.328	121.-
	25	DZX	150	F	R	55050124	142.-
	30	DZX	150	F	R	55050125	142.-
	30	D2	135	F	R	30.329	134.-
	35	DZX	150	F	R	55050126	162.-
	40	DZX	150	F	R	55050127	162.-
	40	A1	135	F	R	40.459	240.-
	45	DZX	150	F	R	55050128	172.-
	50	DZX	150	F	R	55050129	172.-
	50	A1	135	F	R	40.460	258.-
	60	A1	135	F	R	40.461	258.-
DTC: P-759/02 (55.-)							
56.1 4x100							
S: M14x1.25 - 27mm - KE - SW17							
JCW Typ UKL-L (F56) (15-)	10	DZX	150	F	R	55050094	65.-
	10	D1	135	F	R	30.466	91.-
	25	DZX	150	F	R	55050011	142.-
	25	D2	150	F	R	30.467	141.-
	30	DZX	150	F	R	55050012	142.-
	30	D2	150	F	R	30.468	147.-
	35	DZX	150	F	R	55050013	162.-
	35	D2	150	F	R	30.469	153.-
	40	DZX	150	F	R	55050014	162.-
	40	D2	150	F	R	30.470	183.-
	40	A1	135	F	R	40.742	245.-
	45	DZX	150	F	R	55050015	172.-
	45	A1	135	F	R	40.743	250.-
	50	DZX	150	F	R	55050016	172.-
	50	AZ	155	F	R	55060262	230.-
	50	A1	135	F	R	40.744	250.-
	60	AZ	155	F	R	55060263	245.-
	60	A1	135	F	R	40.745	260.-
	70	AZ	155	F	R	55060264	260.-
	70	A1	135	F	R	40.746	260.-

Car Type (Year)	mm	Part	Ø	Axle	C	No.	2 / CHF
One Typ RA-F/H (R50/52/53) (01-08)	10	DZX	150	F	R	55050232	65.-
	10	D1	135	F	R	30.327	74.-
	22	D2	135	F	R	30.328	121.-
	25	DZX	150	F	R	55050124	142.-
	30	DZX	150	F	R	55050125	142.-
	30	D2	135	F	R	30.329	134.-
	35	DZX	150	F	R	55050126	162.-
	40	DZX	150	F	R	55050127	162.-
	40	A1	135	F	R	40.330	214.-
	45	DZX	150	F	R	55050128	172.-
	50	DZX	150	F	R	55050129	172.-
	50	A1	135	F	R	40.331	224.-
DTC: P-759/02 (55.-)							
56.1 4x100							
S: M12x1.5 - 27mm - KE - SW17							
One Typ MINI-N, UKL-C (R56/R57) (07-)	10	DZX	150	F	R	55050232	65.-
	10	D1	135	F	R	30.327	74.-
	22	D2	135	F	R	30.328	121.-
	25	DZX	150	F	R	55050124	142.-
	30	DZX	150	F	R	55050125	142.-
	30	D2	135	F	R	30.329	134.-
	35	DZX	150	F	R	55050126	162.-
	40	DZX	150	F	R	55050127	162.-
	40	A1	135	F	R	40.459	240.-
	45	DZX	150	F	R	55050128	172.-
	50	DZX	150	F	R	55050129	172.-
	50	A1	135	F	R	40.460	258.-
	60	A1	135	F	R	40.461	258.-
DTC: P-759/02 (55.-)							
56.1 4x100							
S: M14x1.25 - 27mm - KE - SW17							
One Typ UKL-L (F56) (14-)	10	DZX	150	F	R	55050094	65.-
	10	D1	135	F	R	30.466	91.-
	25	DZX	150	F	R	55050011	142.-
	25	D2	150	F	R	30.467	141.-
	30	DZX	150	F	R	55050012	142.-
	30	D2	150	F	R	30.468	147.-
	35	DZX	150	F	R	55050013	162.-
	35	D2	150	F	R	30.469	153.-
	40	DZX	150	F	R	55050014	162.-
	40	D2	150	F	R	30.470	183.-
	40	A1	135	F	R	40.742	245.-
	45	DZX	150	F	R	55050015	172.-
	45	A1	135	F	R	40.743	250.-
	50	DZX	150	F	R	55050016	172.-
	50	AZ	155	F	R	55060262	230.-
	60	AZ	155	F	R	55060263	245.-
	60	A1	135	F	R	40.745	260.-
	70	AZ	155	F	R	55060264	260.-
	70	A1	135	F	R	40.746	260.-
DTC: P-759/02 (55.-)							
66.6 6x112							
S: M14x1.25 - 27mm - KE - SW17							
Paceman FWD Typ UKL-CX (R61) (13-)*	10	D1	155	F	R	30.038	91.-
Paceman AWD Typ UKL-CX (R61) (13-)**	22	D2	155	F	R	30.200	126.-
	25	DZX	155	F	R	55050041	142.-
	25	D2	155	F	R	30.397	141.-
	30	DZX	155	F	R	5505004	



Car Type (Year)	mm	Part	Ø	Axle	C	No.	2 / CHF
	45	DXZ	165	F	R	12	55050192 172.-
	50	DXZ	165	F	R	12	55050193 172.-
	50	AZX	165	F	R	3	55060433 230.-
	50	A2	165	F	R	3	40.123 270.-
	60	AZX	165	F	R	3	55060434 245.-
	60	A2	165	F	R	3	40.281 276.-
	70	AZX	165	F	R	3	55060435 260.-
67.1 6x1143 M: M12x1.5 - KE - SW19 Pajero Pinin Typ H60W (98-06)	10	DXZ	165	F	R	12	55050259 65.-
	10	D1	165	F	R	8	30.613 86.-
	15	DXZ	165	F	R	12	55050260 75.-
	25	DXZ	165	F	R	12	55050178 142.-
	30	DXZ	165	F	R	12	55050179 142.-
	30	D3	180	F	R	3	30.496 181.-
	30	A2	165	F	R	3	40.610 237.-
	35	DXZ	165	F	R	12	55050180 162.-
	40	DXZ	165	F	R	12	55050191 162.-
	40	A2	165	F	R	3	40.611 242.-
	45	DXZ	165	F	R	12	55050192 172.-
	50	DXZ	165	F	R	12	55050193 172.-
	50	AZX	165	F	R	3	55060433 230.-
	50	A2	165	F	R	3	40.123 270.-
	60	AZX	165	F	R	3	55060434 245.-
	60	A2	165	F	R	3	40.281 276.-
	70	AZX	165	F	R	3	55060435 260.-
67.1 6x1143 M: M12x1.5 - KE - SW19 Pajero Typ L040/200/300/V20 4WD (82-)	50	A2	165	F	R	3	10.071 276.-
	60	A2	180	F	R	5	10.047 281.-
M: M12x1.5 - KE - SW19 6x1387							
M: M12x1.5 - KE - SW19 Pajero Typ V60 (00-06)	50	A2	180	F	R	3	10.337 276.-
67.1 6x1387							
M: M12x1.5 - KE - SW19 Space Wagon Typ N50 (88-04)	10	DXZ	165	F	R	12	55050259 65.-
	10	D1	165	F	R	8	30.613 86.-
	15	DXZ	165	F	R	12	55050260 75.-
	25	DXZ	165	F	R	12	55050178 142.-
	30	DXZ	165	F	R	12	55050179 142.-
	30	D3	180	F	R	3	30.496 181.-
	30	A2	165	F	R	3	40.610 237.-
	35	DXZ	165	F	R	12	55050180 162.-
	40	DXZ	165	F	R	12	55050191 162.-
	40	A2	165	F	R	3	40.611 242.-
	45	DXZ	165	F	R	12	55050192 172.-
	50	DXZ	165	F	R	12	55050193 172.-
	50	AZX	165	F	R	3	55060433 230.-
	50	A2	165	F	R	3	40.123 270.-
	60	AZX	165	F	R	3	55060434 245.-
	60	A2	165	F	R	3	40.281 276.-
	70	AZX	165	F	R	3	55060435 260.-
67.1 6x1143 M: M12x1.5 - KE - SW19 NISSAN							
100NX Typ B13 (90-95)	30	D3	136	F	R	3	30.131 181.-
59.1 4x100							
M: M12x1.25 - KE - SW19 200SX Typ S13 (89-93)	50	A2	165	F	R	3	40.133 245.-
	10	DXZ	165	F	R	12	55050106 65.-
	10	D1	165	F	R	8	30.615 86.-
	25	DXZ	165	F	R	12	55050079 142.-
	30	DXZ	165	F	R	12	55050080 142.-
	30	D3	165	F	R	3	30.134 181.-
	35	DXZ	165	F	R	12	55050081 162.-
	40	DXZ	165	F	R	12	55050082 162.-
	40	A2	165	F	R	3	40.738 253.-
	45	DXZ	165	F	R	12	55050083 172.-
	50	DXZ	165	F	R	12	55050084 172.-
	50	A2	165	F	R	3	40.136 270.-
DTC: P-2647/09 (65.-) 66.1 6x1143 M: M12x1.25 - KE - SW19 200SX Typ S14 (93-02)	10	DXZ	165	F	R	12	55050106 65.-
	10	D1	165	F	R	8	30.615 86.-
	25	DXZ	165	F	R	12	55050079 142.-
	30	DXZ	165	F	R	12	55050080 142.-
	30	D3	165	F	R	3	30.137 181.-
	30	A2	165	F	R	3	40.713 250.-
	35	DXZ	165	F	R	12	55050081 162.-
	40	DXZ	165	F	R	12	55050082 162.-
	40	A2	165	F	R	3	40.450 270.-
	45	DXZ	165	F	R	12	55050083 172.-
	50	DXZ	165	F	R	12	55050084 172.-
	50	AZX	165	F	R	3	55060388 230.-
	50	A2	165	F	R	3	40.139 270.-
	60	AZX	165	F	R	3	55060389 245.-
	60	A2	165	F	R	3	40.451 294.-
	70	AZX	165	F	R	3	55060390 260.-
DTC: P-1554/06 (65.-) 66.1 6x1143 M: M12x1.25 - KE - SW19 280ZX Typ Z31 (78-83) 300ZX Typ Z31 (83-89) 300ZX Typ Z32 (89-00)*	70	AZX	165	F	R	3	55060390 260.-
	10	DXZ	165	F	R	12	55050106 65.-
	10	D1	165	F	R	8	30.615 86.-
	25	DXZ	165	F	R	12	55050079 142.-
	30	DXZ	165	F	R	12	55050080 142.-
	30	D3	165	F	R	3	30.137 181.-
	30	A2	165	F	R	3	40.713 250.-
	35	DXZ	165	F	R	12	55050081 162.-
	40	DXZ	165	F	R	12	55050082 162.-
	40	A2	165	F	R	3	40.450 270.-
	45	DXZ	165	F	R	12	55050083 172.-
	50	DXZ	165	F	R	12	55050084 172.-
	50	AZX	165	F	R	3	55060388 230.-
	50	A2	165	F	R	3	40.139 270.-
	60	AZX	165	F	R	3	55060389 245.-
	60	A2	165	F	R	3	40.451 294.-
	70	AZX	165	F	R	3	55060390 260.-
67.1 6x1143 M: M12x1.25 - KE - SW19 Maxima Typ J30/A33 (88-04)	10	DXZ	165	F	R	12	55050106 65.-
	10	D1	165	F	R	8	30.615 86.-
	25	DXZ	165	F	R	12	55050079 142.-
	30	DXZ	165	F	R	12	55050080 142.-
	30	D3	165	F	R	3	30.137 181.-
	30	A2	165	F	R	3	40.713 250.-
	35	DXZ	165	F	R	12	55050081 162.-
	40	DXZ	165	F	R	12	55050082 162.-
	40	A2	165	F	R	3	40.450 270.-
	45	DXZ	165	F	R	12	55050083 172.-
	50	DXZ	165	F	R	12	55050084 172.-
	50	AZX	165	F	R	3	55060388 230.-
	50	A2	165	F	R	3	40.139 270.-
	60	AZX	165	F	R	3	55060389 245.-
	60	A2	165	F	R	3	40.451 294.-
	70	AZX	165	F	R	3	55060390 260.-
67.1 6x1143 M: M12x1.25 - KE - SW19 Micra Typ K10/11 (82-03)	10	DXZ	165	F	R	12	55050106 65.-
	10	D1	165	F	R	8	30.615 86.-
	25	DXZ	165	F	R	12	55050079 142.-
	30	DXZ	165	F	R	12	55050080 142.-
	30	D3	165	F	R	3	30.137 181.-
	30	A2	165	F	R	3	40.713 250.-
	35	DXZ	165	F	R	12	55050081 162.-
	40	DXZ	165	F	R	12	55050082 162.-
	40	A2	165	F	R	3	40.450 270.-
	45	DXZ	165	F	R	12	55050083 172.-
	50	DXZ	165	F	R	12	55050084 172.-
	50	AZX	165	F	R	3	55060388 230.-
	50	A2	165	F	R	3	40.139 270.-
	60	AZX	165	F	R	3	55060389 245.-
	60	A2	165	F	R	3	40.451 294.-
	70	AZX	165	F	R	3	55060390 260.-
59.1 4x100 M: M12x1.25 - KE - SW19	30	D3	136	F	R	3	30.131 181.-
	50	A2	165	F	R	3	40.133 245.-

Car Type (Year)	mm	Part	Ø	Axle	C	No.	2 / CHF
	50	A2	165	F	R	3	40.139 270.-
	60	AZX	165	F	R	3	55060389 245.-
	60	A2	165	F	R	3	40.451 294.-
	70	AZX	165	F	R	3	55060390 260.-
DTC: P-1327/05 (65.-)* 66.1 6x1143 M: M12x1.25 - KE - SW19 350Z Typ Z33 (02-09)* 370Z Typ Z34 (08-)*	10	DXZ	165	F	R	12	55050106 65.-
	10	D1	165	F	R	8	30.615 86.-
	25	DXZ	165	F	R	12	55050079 142.-
	30	DXZ	165	F	R	12	55050080 142.-
	30	D3	165	F	R	3	30.137 181.-
	30	A2	165	F	R	3	40.713 250.-
	35	DXZ	165	F	R	12	55050081 162.-
	40	DXZ	165	F	R	12	55050082 162.-
	40	A2	165	F	R	3	40.450 270.-
	45	DXZ	165	F	R	12	55050083 172.-
	50	DXZ	165	F	R	12	55050084 172.-
	50	A2	165	F	R	3	40.139 270.-
	60	AZX	165	F	R	3	55060388 230.-
	60	A2	165	F	R	3	40.451 294.-
	70	AZX	165	F	R	3	55060390 260.-
DTC: P-1085/03 (65.-)* DTC: P-2698/09 (65.-)** 66.1 6x1143 M: M12x1.25 - KE - SW19 Almera Typ N15 (95-00) 59.1 4x100 M: M12x1.25 - KE - SW19 Almera Typ N16 (00-06)	30	D3	136	F	R	3	30.131 181.-
	50	A2	165	F	R	3	40.133 245.-
	10	DXZ	165	F	R	12	55050106 65.-
	10	D1	165	F	R	8	30.615 86.-
	25	DXZ	165	F	R	12	55050079 142.-
	30	DXZ	165	F	R	12	55050080 142.-
	30	D3	165	F	R	3	30.137 181.-
	30	A2	165	F	R	3	40.713 250.-
	35	DXZ	165	F	R	12	55050081 162.-
	40	DXZ	165	F	R	12	55050082 162.-
	40	A2	165	F	R	3	40.450 270.-
	45	DXZ	165	F	R	12	55050083 172.-
	50	DXZ	165	F	R	12	55050084 172.-
	50	AZX	165	F	R	3	55060388 230.-
	50	A2	165	F	R	3	40.139 270.-
	60	AZX	165	F	R	3	55060389 245.-
	60	A2	165	F	R	3	40.451 294.-
	70	AZX	165	F	R	3	55060390 260.-
66.1 6x1143 M: M12x1.25 - KE - SW19 GT-R Typ R35/Mk1-4/Nismo (07-)	10	DXZ	165	F	R	12	55050106 65.-
	10	D1	165	F	R	8	30.615 86.-
	25	DXZ	165	F	R	12	55050079 142.-
	30	DXZ	165	F	R	12	55050080 142.-
	30	D3	165	F	R	3	30.137 181.-
	30	A2	165	F	R	3	40.713 250.-
	35	DXZ	165	F	R	12	55050081 162.-
	40	DXZ	165	F	R	12	55050082 162.-
	40	A2	165	F	R	3	40.450 270



Car Type (Year)	mm	Part	Ø	Axle	C	No.	2 / CHF
DTC: P-5100/15 (55-)	60	AZX	155	F	R	3	55060398 245.-
66.1 6x143	60	AZ	150	F	R	3	40.528 268.-
M: M12x1.5 - KE - SW19	70	AZ	155	F	R	3	55060399 260.-
Sunny Typ N14 (90-95)	30	D3	135	F	R	3	30.131 181.-
59.1 6x100	50	A2	135	F	R	3	40.133 245.-
M: M12x1.25 - KE - SW19							
Terrano Typ WD/WYD/WHYD (86-07)	50	A2	200	F	R	3	40.070 276.-
6x130.7	60	A2	180	F	R	3	40.069 276.-
M: M12x1.25 - KE - SW19							
X-Trail Typ T30/G1 (01-)	10	DZX	155	F	R	12	55050106 65.-
	10	D1	155	F	R	8	30.615 86.-
	25	DZX	155	F	R	12	55050079 142.-
	30	DZX	155	F	R	12	55050080 142.-
	30	D3	155	F	R	3	30.137 181.-
	30	A2	155	F	R	3	40.713 250.-
	35	DZX	155	F	R	12	55050081 162.-
	40	DZX	155	F	R	12	55050082 162.-
	40	A2	155	F	R	3	40.450 270.-
	45	DZX	155	F	R	12	55050083 172.-
	50	DZX	155	F	R	12	55050084 172.-
	50	AZX	155	F	R	3	55060388 230.-
	50	A2	155	F	R	3	40.139 270.-
	60	AZX	155	F	R	3	55060389 245.-
	60	A2	155	F	R	3	40.451 294.-
	70	AZX	155	F	R	3	55060390 260.-

OPEL

Car Type (Year)	mm	Part	Ø	Axle	C	No.	2 / CHF
Adam Typ S-D 4-hole (12-)	10	DZX	150	F	R	12	55050235 65.-
	10	D1	140	F	R	8	30.018 63.-
	20	D1	135	F	R	8	30.082 121.-
	25	DZX	150	F	R	12	55050130 142.-
	30	DZX	150	F	R	12	55050131 142.-
	30	D2	135	F	R	3	30.007 134.-
	35	DZX	150	F	R	12	55050132 162.-
	36	D2	135	F	R	3	30.083 143.-
	40	DZX	150	F	R	12	55050133 162.-
	40	A1	135	F	R	3	40.013 245.-
	45	DZX	150	F	R	12	55050134 172.-
	50	DZX	150	F	R	12	55050135 172.-
	50	A1	135	F	R	3	40.030 245.-
	60	A1	135	F	R	3	40.388 245.-

DTC: P-2649/09 (55-)

Car Type (Year)	mm	Part	Ø	Axle	C	No.	2 / CHF
56.6 6x100							
S: M12x1.5 - 22mm - KE - SW17							
Adam Typ S-D 5-hole (12-)	10	DZX	150	F	R	12	55050115 65.-
	10	D1	145	F	R	8	30.193 78.-
	15	DZX	150	F	R	12	55050116 75.-
	16	D2	145	F	R	5	30.322 78.-
	25	DZX	150	F	R	12	55050118 142.-
	30	DZX	150	F	R	12	55050119 142.-
	32	D2	145	F	R	3	30.024 147.-
	35	DZX	150	F	R	12	55050120 162.-
	40	DZX	150	F	R	12	55050121 162.-
	42	A1	147	F	R	3	40.025 240.-
	45	DZX	150	F	R	12	55050122 172.-
	50	DZX	150	F	R	12	55050123 172.-
	50	AZX	155	F	R	3	55060181 230.-
	50	A1	147	F	R	3	40.171 240.-
	60	AZX	155	F	R	3	55060182 245.-
	60	A1	147	F	R	3	40.380 245.-
	70	AZX	155	F	R	3	55060183 260.-
	10	DZX	150	F	R	12	55050235 65.-

DTC: P-2649/09 (55-)

Car Type (Year)	mm	Part	Ø	Axle	C	No.	2 / CHF
65.1 6x110							
S: M12x1.5 - 22mm - KE - SW17							
Agila Typ H00 (00-03)	10	DZX	150	F	R	12	55050235 65.-
	10	D1	140	F	R	8	30.018 63.-
	20	D1	135	F	R	8	30.082 121.-
	25	DZX	150	F	R	12	55050130 142.-
	30	DZX	150	F	R	12	55050131 142.-
	30	D2	135	F	R	3	30.007 134.-
	35	DZX	150	F	R	12	55050132 162.-
	36	D2	135	F	R	3	30.083 143.-
	40	DZX	150	F	R	12	55050133 162.-
	40	A1	135	F	R	3	40.013 245.-
	45	DZX	150	F	R	12	55050134 172.-
	50	DZX	150	F	R	12	55050135 172.-
	50	A1	135	F	R	3	40.030 245.-
	60	A1	135	F	R	3	40.388 245.-

DTC: a.A.

Car Type (Year)	mm	Part	Ø	Axle	C	No.	2 / CHF
56.6 6x100							
S: M12x1.5 - 22mm - KE - SW17							
Agila Typ H-B (08-)	10	D1	135	F	R	3	30.514 74.-
	20	D2	135	F	R	3	30.404 141.-
	30	D2	135	F	R	3	30.432 153.-
	40	D2	135	F	R	3	30.433 169.-
	40	A1	135	F	R	3	40.515 240.-
	50	A1	135	F	R	3	40.434 240.-
Ampera Typ D1.J01 (11-)	10	D1	160	F	R	8	30.555 160.-
	24	D3	150	F	R	3	30.556 178.-
	30	D3	150	F	R	3	30.557 214.-
	36	D3	150	F	R	3	30.558 223.-
	40	D3	150	F	R	3	30.559 232.-
	40	A2	150	F	R	3	40.553 258.-
	50	A2	150	F	R	3	40.554 270.-
	60	A2	150	F	R	3	40.458 270.-

DTC: a.A.

Car Type (Year)	mm	Part	Ø	Axle	C	No.	2 / CHF
70.1 6x115							
M: M12x1.5 - KE - SW19							
Antara Typ L-A (06-)	10	DZX	155	F	R	12	55050262 65.-
	25	DZX	155	F	R	12	55050184 142.-
	30	DZX	155	F	R	12	55050185 142.-
	35	DZX	155	F	R	12	55050186 162.-
	40	DZX	155	F	R	12	55050187 162.-

Over 2%
broad trace
with DTC



Car Type (Year)	mm	Part	Ø	Axle	C	No.	2 / CHF
DTC: P-2935/10 (55-)	40	A2	150	F	R	3	40.553 258.-
70.1 6x115	45	DZX	155	F	R	12	55050188 172.-
M: M12x1.5 - KE - SW19	50	DZX	155	F	R	12	55050189 172.-
Ascona A/B Typ A/B (70-81)	50	A2	150	F	R	3	40.554 270.-
	60	A2	150	F	R	3	40.458 278.-
	10	DZX	150	F	R	12	55050085 65.-
	10	D1	140	F	R	8	30.018 63.-
	25	DZX	150	R	12	55050001 142.-	
	30	DZX	150	R	12	55050002 142.-	
	30	D3	140	R	3	30.005 134.-	
	35	DZX	150	F	R	12	55050003 162.-
	40	DZX	150	F	R	12	55050004 162.-
	45	DZX	150	F	R	12	55050005 172.-
	50	DZX	150	F	R	12	55050006 172.-
	50	A2	135	F	R	3	40.012 240.-
	60	A2	150	F	R	3	55050235 65.-
	15	DZX	150	R	12	55050236 75.-	
	20	DZX	150	R	12	55050237 95.-	
	20	D1	135	R	3	30.007 134.-	
	25	DZX	150	F	R	12	55050130 142.-
	30	DZX	150	F	R	12	55050131 142.-
	30	D2	135	F	R	3	30.007 134.-
	35	DZX	150	F	R	12	55050132 162.-
	40	DZX	150	F	R	12	55050133 162.-
	40	D2	135	F	R	3	30.095 121.-
	45	DZX	150	F	R	12	55050134 172.-
	50	DZX	150	F	R	12	55050135 172.-
	10	DZX	150	F	R	12	55050235 65.-
	10	D1	140	F	R	8	30.018 63.-
	20	D1	135	F	R	3	30.082 121.-
	25	DZX	150	F	R	12	55050130 142.-
	30	DZX	150	F	R	12	55050131 142.-
	30	D2	135	F	R	3	30.007 134.-
	35	DZX	150	F	R	12	55050132 162.-
	40	DZX	150	F	R	12	55050133 162.-
	40	D2	135	F	R	3	40.013 245.-
	45	DZX	150	F	R	12	55050134 172.-
	50	DZX	150	F	R	12	55050135 172.-
	60	A1	135	F	R	3	40.388 245.-
	10	DZX	150	F	R	12	55050115 65.-
	10	D1	145	F	R	8	30.193 78.-
	15	DZX	150	F	R	12	55050116 75.-
	16	D2	145	F	R	5	30.322 78.-
	25	DZX	150	F	R	12	55050118 142.-
	30	DZX	150	F	R	12	55050119 142.-
	32	D2	145	F	R	3	30.024 147.-
	35	DZX	150	F	R	12	55050120 162.-
	40	DZX	150	F	R	12	55050121 162.-
	40	A1	135	F	R	3	40.013 245.-
</							



Car Type (Year)	mm	Part	Ø	Axle	C	No.	2 / CHF
Frontera Typ A/B (91-03)	50	A2	180	F R	3.5	10.071	276.-
6x13x7	60	A2	180	F R	5	10.047	281.-
M: M12x1.5 - KE - SW19							
GT Typ KR (07-)	10	DXZ	150	F R	12	55050115	65.-
	10	D1	145	F R	8	30.537	168.-
	25	DXZ	150	F R	12	55050118	142.-
	30	DXZ	150	F R	12	55050119	142.-
	32	D3	145	F R	3	30.538	198.-
	35	DXZ	150	F R	12	55050120	162.-
	40	DXZ	150	F R	12	55050121	162.-
	40	D3	145	F R	3	30.539	216.-
	40	A2	147	F R	3	40.540	256.-
	45	DXZ	150	F R	12	55050122	172.-
	50	DXZ	150	F R	12	55050123	172.-
	50	AZX	155	F R	3	55060189	230.-
	50	A2	147	F R	3	40.541	258.-
	60	AZX	155	F R	3	55060170	245.-
65.1 6x110							
M: M12x1.5 - KE - SW19							
Insignia Typ OG-A (08-)	10	DXZ	150	F R	12	55050171	260.-
	10	DZ	158	F R	12	55050337	65.-
	10	D1	158	F R	7	30.542	92.-
	20	D3	158	F R	3	30.543	148.-
	25	DXZ	158	F R	12	55050208	142.-
	30	DXZ	158	F R	12	55050209	142.-
	30	D3	158	F R	3	30.544	168.-
	35	DXZ	158	F R	12	55050210	162.-
	40	DXZ	158	F R	12	55050211	162.-
	40	A2	158	F R	3	40.545	245.-
	45	DXZ	158	F R	12	55050212	172.-
	50	DXZ	158	F R	12	55050213	172.-
	50	AZX	155	F R	3	55060160	230.-
	50	A2	158	F R	3	40.546	256.-
	60	AZX	155	F R	3	55060161	245.-
	60	A2	158	F R	3	40.547	268.-
	70	AZX	155	F R	3	55060162	260.-
DTC: P-2815/09 (55.-)							
67.1 6x120							
M: M12x1.5 - KE - SW19							
Kadett C Typ C/C-Cpe (73-79)	10	DXZ	150	F R	12	55050085	65.-
	10	D1	140	F R	8	30.018	63.-
	25	DXZ	150	F R	12	55050001	142.-
	30	DXZ	150	F R	12	55050002	142.-
	30	D3	140	F R	3	30.005	134.-
	35	DXZ	150	F R	12	55050003	162.-
	40	DXZ	150	F R	12	55050004	162.-
	45	DXZ	150	F R	12	55050005	172.-
	50	DXZ	150	F R	12	55050006	172.-
	50	A2	135	F R	3	40.012	240.-
57.1 4x100							
M: M12x1.5 - KE - SW19							
Kadett D Typ D (79-84)	10	DXZ	150	F R	12	55050235	65.-
	15	DXZ	150	F R	12	55050236	75.-
	20	DXZ	150	F R	12	55050237	95.-
	20	D1	135	F R	3	30.082	121.-
	25	DXZ	150	F R	12	55050130	142.-
	30	DXZ	150	F R	12	55050131	142.-
	30	D2	135	F R	3	30.007	134.-
	35	DXZ	150	F R	12	55050132	162.-
	40	DXZ	150	F R	12	55050133	162.-
	40	D2	135	F R	3	30.095	121.-
	45	DXZ	150	F R	12	55050134	172.-
	50	DXZ	150	F R	12	55050135	172.-
56.6 4x100							
S: M12x1.5 - 22mm - KE - SW17							
Kadett E Typ E CC (84-93)	10	DXZ	150	F R	12	55050235	65.-
	10	D1	140	F R	3	30.018	63.-
	20	D1	135	F R	3	30.082	121.-
	25	DXZ	150	F R	12	55050130	142.-
	30	DXZ	150	F R	12	55050131	142.-
	30	D2	135	F R	3	30.007	134.-
	35	DXZ	150	F R	12	55050132	162.-
	36	D2	135	F R	3	30.083	143.-
	40	DXZ	150	F R	12	55050133	162.-
	40	A1	135	F R	3	40.013	245.-
	45	DXZ	150	F R	12	55050134	172.-
	50	DXZ	150	F R	12	55050135	172.-
	50	A1	135	F R	3	40.030	245.-
	60	A1	135	F R	3	40.388	245.-
56.6 4x100							
S: M12x1.5 - 26mm - KE - SW17							
Meriva A/B Typ A/B (70-88)	10	DXZ	150	F R	12	55050085	65.-
	10	D1	140	F R	8	30.018	63.-
	25	DXZ	150	F R	12	55050001	142.-
	30	DXZ	150	F R	12	55050002	142.-
	30	D3	140	F R	3	30.005	134.-
	35	DXZ	150	F R	12	55050003	162.-
	40	DXZ	150	F R	12	55050004	162.-
	45	DXZ	150	F R	12	55050005	172.-
	50	DXZ	150	F R	12	55050006	172.-
	50	A2	135	F R	3	40.012	240.-
57.1 4x100							
M: M12x1.5 - KE - SW19							
Meriva 4-hole Typ X/S-D (03-)	10	DXZ	150	F R	12	55050235	65.-
	10	D1	140	F R	3	30.018	63.-
	20	D1	135	F R	3	30.082	121.-
	25	DXZ	150	F R	12	55050130	142.-
	30	DXZ	150	F R	12	55050131	142.-
	30	D2	135	F R	3	30.007	134.-
	35	DXZ	150	F R	12	55050132	162.-
	36	D2	135	F R	3	30.083	143.-
	40	DXZ	150	F R	12	55050133	162.-
	40	A1	135	F R	3	40.013	245.-

Car Type (Year)	mm	Part	Ø	Axle	C	No.	2 / CHF
Meriva 5-hole Typ X/S-D (03-)	45	DXZ	150	F R	5	55050134	172.-
	50	DXZ	150	F R	5	55050135	172.-
	50	A1	135	F R	4	40.030	245.-
	60	A1	135	F R	4	40.388	245.-
56.6 4x100							
S: M12x1.5 - 22mm - KE - SW17							
Mokka Typ J-A (13-)	10	DXZ	150	F R	12	55050115	65.-
	10	D1	145	F R	3	30.193	78.-
	10	D1	145	F R	3	30.193	78.-
	16	D2	145	F R	5	30.322	78.-
	25	DXZ	150	F R	12	55050118	142.-
	30	DXZ	150	F R	12	55050119	142.-
	32	D2	145	F R	3	30.024	147.-
	35	DXZ	150	F R	12	55050120	162.-
	40	DXZ	150	F R	12	55050121	162.-
	42	A1	147	F R	4	40.025	240.-
	45	DXZ	150	F R	12	55050122	172.-
	50	DXZ	150	F R	12	55050123	172.-
	50	AZX	155	F R	3	55060181	230.-
	50	A1	147	F R	4	40.171	240.-
	60	AZX	155	F R	3	55060182	245.-
	60	A1	147	F R	4	40.380	245.-
	70	AZX	155	F R	3	55060183	260.-
65.1 6x110							
S: M12x1.5 - 22mm - KE - SW17							
Mokka Typ J-A (13-)	10	DXZ	150	F R	12	55050235	65.-
	10	D1	150	F R	8	30.560	160.-
	24	D3	150	F R	3	30.561	178.-
	25	DXZ	150	F R	12	55050130	142.-
	30	DXZ	150	F R	12	55050131	142.-
	30	D3	150	F R	3	30.562	214.-
	35	DXZ	150	F R	12	55050132	162.-
	36	D3	150	F R	3	30.563	223.-
	40	DXZ	150	F R	12	55050133	162.-
	40	D3	150	F R	3	30.564	232.-
	40	A2	150	F R	3	40.565	249.-
	45	DXZ	150	F R	12	55050134	172.-
	50	DXZ	150	F R	12	55050135	172.-
	50	A2	150	F R	3	40.566	257.-
	60	A2	150	F R	3	40.567	267.-
56.5 6x105							
M: M12x1.5 - KE - SW19							
Omega A Typ A (86-93)	10	DXZ	150	F R	12	55050115	65.-
	10	D1	145	F R	3	30.193	78.-
Omega B Typ B (94-03) *	15	DXZ	150	F R	12	55050116	75.-
	16	D2	145	F R	5	30.322	78.-
Senator B Typ B (87-93)	25	DXZ	150	F R	12	55050118	142.-
	30	DXZ	150	F R	12	55050119	142.-
	32	D2	145	F R	3	30.024	147.-
	35	DXZ	150	F R	12	55050120	162.-
	40	DXZ	150	F R	12	55050121	162.-
	42	A1	147	F R	4	40.025	240.-
	45	DXZ	150	F R	12	55050122	172.-
	50	DXZ	150	F R	12	55050123	172.-
	50	AZX	155	F R	3	55060181	230.-
	50	A1	147	F R	4	40.171	240.-
	60	AZX	155	F R	3	55060182	245.-
	60	A1	147	F R	4	40.380	245.-
	70	AZX	155	F R	3	55060183	260.-
DTC: P-351/00 (55.-) *</							



Car Type (Year)	mm	Part	Ø	Axle	C	No.	2 / CHF
71.6 6x130	60	A1	167	F	R	40.456	369.-
S: M12x1.5 - 26mm - KULK - SW19	70	A1	167	F	R	40.457	372.-
Cayenne Typ 9PA (02-09) *	10	DZX	155	F	R	55050288	65.-
Cayenne Typ 92 (10-) **	10	D1	168	F	R	30.205/1	133.-
	16	D2	168	F	R	30.601	148.-
	20	D2	168	F	R	30.205	160.-
	24	D2	166	F	R	30.602	162.-
	25	DZX	168	F	R	55050220	142.-
	30	DZX	168	F	R	55050221	142.-
	30	D2	167	F	R	30.206	169.-
	35	DZX	168	F	R	55050222	162.-
	40	DZX	168	F	R	55050223	162.-
	40	D2	167	F	R	30.345	184.-
	45	DZX	168	F	R	55050224	172.-
	46	A1	167	F	R	40.207	369.-
	50	DZX	168	F	R	55050225	172.-
DTC: P-946/03 (55-) *	50	D2	167	F	R	30.346	193.-
DTC: P-3066/10 (55-) **	50	A1	167	F	R	40.599	345.-
71.6 6x130	60	A1	167	F	R	40.456	369.-
S: M12x1.5 - 26mm - KULK - SW19	70	A1	167	F	R	40.457	372.-
Cayman Typ 987 (05-12) **	10	DZX	155	F	R	55050288	65.-
Cayman Typ 981 (12-) ***	10	D1	168	F	R	30.205/1	133.-
Cayman 718 Typ 982 (16-) ****	16	D2	168	F	R	30.601	148.-
	20	D2	168	F	R	30.205	160.-
	24	D2	166	F	R	30.602	162.-
	25	DZX	168	F	R	55050220	142.-
	30	DZX	168	F	R	55050221	142.-
	30	D2	167	F	R	30.206	169.-
	35	DZX	168	F	R	55050222	162.-
	40	DZX	168	F	R	55050223	162.-
	40	D2	167	F	R	30.345	184.-
	45	DZX	168	F	R	55050224	172.-
	46	A1	167	F	R	40.207	369.-
	50	DZX	168	F	R	55050225	172.-
DTC: P-1547/06 (55-) **	50	D2	167	F	R	30.346	193.-
DTC: P-4118/12 (55-) ****	50	A1	167	F	R	40.599	345.-
DTC: LV. ****	60	A1	167	F	R	40.456	369.-
71.6 6x130	70	A1	167	F	R	40.457	372.-
S: M12x1.5 - 26mm - KULK - SW19	10	DZX	155	F	R	55050109	65.-
Macan Typ 95B (14-)	10	D1	160	F	R	30.466	91.-
	25	DZX	155	F	R	55050031	142.-
	25	D2	160	F	R	30.467	141.-
	30	DZX	155	F	R	55050032	142.-
	30	D2	160	F	R	30.468	147.-
	35	DZX	155	F	R	55050033	162.-
	35	D2	160	F	R	30.469	153.-
	40	DZX	155	F	R	55050034	162.-
	40	D2	160	F	R	30.470	183.-
	40	A1	160	F	R	40.471	240.-
	45	DZX	155	F	R	55050035	172.-
	45	A1	160	F	R	40.472	240.-
	50	DZX	155	F	R	55050036	172.-
	50	AZX	155	F	R	55060259	230.-
	50	A1	160	F	R	40.473	240.-
	55	A1	160	F	R	40.474	252.-
	60	AZX	155	F	R	55060260	245.-
	60	A1	160	F	R	40.475	258.-
	70	AZX	155	F	R	55060261	260.-
	70	A1	160	F	R	40.476	268.-
DTC: P-5068/15 (55-) *	10	DZX	155	F	R	55050288	65.-
66.5 6x112	10	D1	168	F	R	30.205/1	133.-
S: M12x1.5 - 26mm - KULK - SW19	16	D2	168	F	R	30.601	148.-
Paranera Typ 970/970H (09-)	20	D2	168	F	R	30.205	160.-
	24	D2	166	F	R	30.602	162.-
	25	DZX	168	F	R	55050220	142.-
	30	DZX	168	F	R	55050221	142.-
	30	D2	167	F	R	30.206	169.-
	35	DZX	168	F	R	55050222	162.-
	40	DZX	168	F	R	55050223	162.-
	40	D2	167	F	R	30.345	184.-
	45	DZX	168	F	R	55050224	172.-
	46	A1	167	F	R	40.207	369.-
	50	DZX	168	F	R	55050225	172.-
	50	D2	167	F	R	30.346	193.-
	50	A1	167	F	R	40.599	345.-
	60	A1	167	F	R	40.456	369.-
	70	A1	167	F	R	40.457	372.-
DTC: P-3908/12 (55-) *							
71.6 6x130							
S: M12x1.5 - 26mm - KULK - SW19							

RENAULT							
R5 Typ B/C40 (84-96)	10	DZX	150	F	R	55050091	65.-
R19 Typ B/C/X/D/L53 (88-00) *	10	D1	140	F	R	30.099	70.-
R21 Typ K48/L48 (86-94)	16	D2	140	F	R	30.410	78.-
	25	DZX	150	F	R	55050061	142.-
	30	DZX	150	F	R	55050062	142.-
	32	D2	140	F	R	30.023	134.-
	35	DZX	150	F	R	55050063	162.-
	35	D2	140	F	R	30.409	143.-
	40	DZX	150	F	R	55050064	162.-
	40	A1	135	F	R	40.183	240.-

Car Type (Year)	mm	Part	Ø	Axle	C	No.	2 / CHF
DTC: P-4631/14 (55-) *	45	DZX	150	F	R	55050065	172.-
60.1 4x100	50	DZX	150	F	R	55050066	172.-
S: M12x1.5 - 26mm - KE - SW17	50	A1	135	F	R	40.036	245.-
Captur Typ R (12-)	60	A1	135	F	R	40.305	245.-
	10	DZX	150	F	R	55050091	65.-
	10	D1	140	F	R	30.099	70.-
	16	D2	140	F	R	30.410	78.-
	25	DZX	150	F	R	55050061	142.-
	30	DZX	150	F	R	55050062	142.-
	32	D2	140	F	R	30.023	134.-
	35	DZX	150	F	R	55050063	162.-
	35	D2	140	F	R	30.409	143.-
	40	DZX	150	F	R	55050064	162.-
	40	A1	135	F	R	40.183	240.-
	45	DZX	150	F	R	55050065	172.-
	45	DZX	150	F	R	55050066	172.-
DTC: P-1533/05 (55-) *	50	A1	135	F	R	40.036	245.-
60.1 4x100	60	A1	135	F	R	40.305	245.-
S: M12x1.5 - 26mm - KE - SW17	10	DZX	150	F	R	55050091	65.-
Clio Typ B57/C57/357/557 (90-99)	10	D1	140	F	R	30.099	70.-
	10	D1	140	F	R	30.099	70.-
	16	D2	140	F	R	30.410	78.-
	25	DZX	150	F	R	55050061	142.-
	30	DZX	150	F	R	55050062	142.-
	32	D2	140	F	R	30.023	134.-
	35	DZX	150	F	R	55050063	162.-
	35	D2	140	F	R	30.409	143.-
	40	DZX	150	F	R	55050064	162.-
	40	A1	135	F	R	40.183	240.-
	45	DZX	150	F	R	55050065	172.-
	50	DZX	150	F	R	55050066	172.-
DTC: P-453/00 (55-) *	50	A1	135	F	R	40.036	245.-
60.1 4x100	60	A1	135	F	R	40.305	245.-
S: M12x1.5 - 26mm - KE - SW17	10	DZX	150	F	R	55050091	65.-
Clio Typ B (99-05) *	10	D1	140	F	R	30.099	70.-
Clio Typ R (05-) **	10	DZ	140	R		30.548	148.-
	16	D2	140	F	R	30.410	78.-
	20	D2	140	R		30.550	168.-
	25	DZX	150	F	R	55050061	142.-
	30	DZX	150	F	R	55050062	142.-
	30	D2	140	R		30.552	172.-
	32	D2	140	F	R	30.023	134.-
	35	DZX	150	F	R	55050063	162.-
	35	D2	140	F	R	30.409	143.-
	40	DZX	150	F	R	55050064	162.-
	40	A1	135	F	R	40.183	240.-
	45	DZX	150	F	R	55050065	172.-
	50	DZX	150	F	R	55050066	172.-
DTC: P-485/00 (55-) *	50	A1	135	F	R	40.036	245.-
DTC: P-1533/05 (55-) **	60	A1	135	F	R	40.305	245.-
60.1 4x100	10	DZX	150	F	R	55050091	65.-
S: M12x1.5 - 26mm - KE - SW17	10	D1	140	F	R	30.099	70.-
Clio 3.0 V6 Typ C (03-05)	10	DZ	140	R		30.548	148.-
	16	D2	140	F	R	30.410	78.-
	20	D2	140	R		30.550	168.-
	25	DZX	150	F	R	55050061	142.-
	30	DZX	150	F	R	55050062	142.-
	30	D2	140	F	R	30.023	134.-
	35	DZX	150	F	R	55050063	162.-
	35	D2	140	F	R	30.409	143.-
	40	DZX	150	F	R	55050064	162.-
	40	A1	140	F	R	40.332	240.-
	45	DZX	150	F	R	55050065	172.-
	45	DZX	150	F	R	55050066	172.-
DTC: P-1428/05 (55-) *	50	A1	140	F	R	40.333	245.-
65.1 6x110	10	DZX	150	F	R	55050091	65.-
S: M12x1.5 - 26mm - KE - SW17	10	D1	140	F	R	30.099	70.-
Clio Sport Typ R (06-12)	10	DZ	140	R		30.548	148.-
	16	D2	140	F	R	30.410	78.-
	20	D2	140	R		30.550	168.-
	25	DZX	150	F	R	55050061	142.-
	30	DZX	150	F	R	55050062	142.-
	30	D2	140	F	R	30.023	134.-
	32	D2	140	F	R	30.023	134.-
	35	DZX	150	F	R	55050063	162.-
	35	D2	140	F	R	30.409	143.-
	40	DZX	150	F	R	55050064	162.-
	40	A1	140	F	R	40.335	240.-
	45	DZX	150	F	R	55050065	172.-
	50	DZX	150	F	R	55050066	172.-
	50	AZX	155	F	R	55060043	230.-
	50	A1	140	F	R	40.336	245.-
	60	AZX	155	F	R	55060044	245.-
	70	AZX	155	F	R	55060045	260.-
	10	DZX	155	F	R	55050106	65.-
	10	D1	150	F	R	30.497	73.-
	10	DZ	150	R		30.529	148.-
	15	DZX	155	F	R	55050107	75.-
	20	D1	150	F	R	30.498	143.-
	20	DZ	150	R		30.530	172.-
	25	DZX	155	F	R	55050079	142.-
	30	DZX	155	F	R	55050080	142.-
	30	DZ	150	R		30.532	172.-
	34	D2	160	F	R</		



Car Type (Year)	mm	Part	Ø	Axle	C	No.	2 / CHF
60.1 4r10	50	DZX	150	F	R	55050066	172.-
S: M12x1.5 - 26mm - KE - SW17	50	A1	135	F	R	40.036	245.-
Vel Satis Typ J (02-09)	60	A1	135	F	R	40.305	245.-
	10	DZX	150	F	R	55050091	65.-
	10	D1	140	F	R	30.099	70.-
	16	D2	140	F	R	30.410	78.-
	25	DZX	150	F	R	55050061	142.-
	30	DZX	150	F	R	55050062	142.-
	32	D2	140	F	R	30.023	134.-
	35	DZX	150	F	R	55050063	162.-
	35	D2	140	F	R	30.409	143.-
	40	DZX	150	F	R	55050064	162.-
	40	A1	140	F	R	40.332	240.-
	45	DZX	150	F	R	55050065	172.-
DTC: P-917/03 (65.-)	50	DZX	150	F	R	55050066	172.-
65.1 6r10	50	A1	140	F	R	40.333	245.-
S: M12x1.5 - 26mm - KE - SW17	Vel Satis Typ J (02-09)	10	DZX	150	F	55050091	65.-
	10	D1	140	F	R	30.099	70.-
	16	D2	140	F	R	30.410	78.-
	25	DZX	150	F	R	55050061	142.-
	30	DZX	150	F	R	55050062	142.-
	32	D2	140	F	R	30.023	134.-
	35	DZX	150	F	R	55050063	162.-
	35	D2	140	F	R	30.409	143.-
	40	DZX	150	F	R	55050064	162.-
	40	A1	140	F	R	40.335	240.-
	45	DZX	150	F	R	55050065	172.-
	50	DZX	150	F	R	55050066	172.-
DTC: P-917/03 (65.-)	60.1 6r10s	50	A1	140	F	40.336	245.-
S: M14x1.5 - 26mm - KE - SW17	Wind Typ N (10-)	60	AZX	155	F	55060044	245.-
	70	AZX	155	F	R	55060045	260.-
	10	DZX	150	F	R	55050091	65.-
	10	D1	140	F	R	30.099	70.-
	10	DZ	140	R		30.548	148.-
	16	D2	140	F	R	30.410	78.-
	20	DZ	140	R		30.550	168.-
	25	DZX	150	F	R	55050061	142.-
	30	DZX	150	F	R	55050062	142.-
	30	DZ	140	R		30.552	172.-
	32	D2	140	F	R	30.023	134.-
	35	DZX	150	F	R	55050063	162.-
	35	D2	140	F	R	30.409	143.-
	40	DZX	150	F	R	55050064	162.-
	40	A1	135	F	R	40.183	240.-
	45	DZX	150	F	R	55050065	172.-
	50	DZX	150	F	R	55050066	172.-
DTC: P-2128/07 (65.-)	60.1 6r10	50	A1	135	F	40.036	245.-
S: M12x1.5 - 26mm - KE - SW17	60	A1	135	F	R	40.305	245.-
ROVER	10	DZX	150	F	R	55050232	65.-
45 Typ RT (95-06)	25	DZX	150	F	R	55050124	142.-
200-218/400 Typ XW (89-95)	30	DZX	150	F	R	55050125	142.-
400 Typ RT (95-05)	30	D3	135	F	R	30.066	181.-
City Rover Typ City Rover (03-05)	35	DZX	150	F	R	55050126	162.-
Streetwise Typ Streetwise (04-06)	40	DZX	150	F	R	55050127	162.-
	45	DZX	150	F	R	55050128	172.-
	50	DZX	150	F	R	55050129	172.-
	50	A2	135	F	R	40.117	233.-
56.1 6r10	10	DZX	150	F	R	55050232	65.-
M: M12x1.5 - KE - SW19	25	DZX	150	F	R	55050124	142.-
75 Typ RJ (00-06)	30	DZX	150	F	R	55050125	142.-
	35	DZX	150	F	R	55050126	162.-
	40	DZX	150	F	R	55050127	162.-
	45	DZX	150	F	R	55050128	172.-
	50	DZX	150	F	R	55050129	172.-
56.1 6r10	10	DZX	150	F	R	55050127	162.-
M: M14x1.5 - KE - SW19	45	DZX	150	F	R	55050128	172.-
620/623 Typ RH (93-99)	50	DZX	150	F	R	55050129	172.-
820-827 Typ RS/XS (87-99)	10	DZX	155	F	R	55050256	65.-
	25	DZX	155	F	R	55050172	142.-
	30	DZX	155	F	R	55050173	142.-
	30	D3	155	F	R	30.124	181.-
	35	DZX	155	F	R	55050174	162.-
	40	DZX	155	F	R	55050175	162.-
	45	DZX	155	F	R	55050176	172.-
	50	DZX	155	F	R	55050177	172.-
	50	A2	155	F	R	40.126	270.-
64.1 6r143							
M: M12x1.5 - KE - SW19	SAAB	10	DZX	150	F	55050115	65.-
900 Typ 900 (88-93)	25	DZX	150	F	R	55050118	142.-
9000 Typ YS3C (92-98)	30	DZX	150	F	R	55050119	142.-
	32	D2	146	F	R	30.024	147.-
	35	DZX	150	F	R	55050120	162.-
	40	DZX	150	F	R	55050121	162.-
	40	A1	146	F	R	40.169	253.-
	45	DZX	150	F	R	55050122	172.-
	50	DZX	150	F	R	55050123	172.-
65.1 6r10	50	A1	146	F	R	40.170	270.-
S: M14x1.5 - 26mm - KE - SW17							

Car Type (Year)	mm	Part	Ø	Axle	C	No.	2 / CHF
900 Typ YS3D (93-98)	10	DZX	150	F	R	55050115	65.-
9-3 Typ YS3D (98-03) *	25	DZX	150	F	R	55050118	142.-
9-3 Typ YS3F (03-1) **	30	DZX	150	F	R	55050119	142.-
9-5 Typ YS3E (97-10)	32	D2	146	F	R	30.024	147.-
	35	DZX	150	F	R	55050120	162.-
	40	DZX	150	F	R	55050121	162.-
	42	A1	147	F	R	40.025	240.-
	45	DZX	150	F	R	55050122	172.-
	50	DZX	150	F	R	55050123	172.-
65.1 6r10	50	A1	147	F	R	40.171	240.-
S: M12x1.5 - 26mm - KE - SW17	60	A1	147	F	R	40.380	245.-
SEAT	10	DZX	150	F	R	55050085	65.-
Alhambra Typ 7M/7MS (96-09)	25	DZX	150	F	R	55050001	142.-
	30	DZX	150	F	R	55050002	142.-
	30	D2	165	F	R	30.058	143.-
	35	DZX	150	F	R	55050003	162.-
	40	DZX	150	F	R	55050004	162.-
	44	A1	165	F	R	40.184	244.-
	45	DZX	150	F	R	55050005	172.-
	50	DZX	150	F	R	55050006	172.-
	50	AZX	155	F	R	55060211	230.-
	60	AZX	155	F	R	55060212	245.-
57.1 6r12	70	AZX	165	F	R	55060213	260.-
S: M14x1.5 - 27mm - KU - SW17	10	DZX	150	F	R	55050085	65.-
Alhambra Typ 7N (11-1) *	10	D1	150	F	R	30.347	94.-
Altea 2MD Typ SP (04-15) **	10	DZ	150	R		30.516	148.-
	16	D2	150	R		30.522	168.-
	20	DZ	150	R		30.517	172.-
	22	D2	150	F		30.348	143.-
	24	DZ	150	R		30.518	198.-
	25	DZX	150	F	R	55050001	142.-
	25	D2	150	F		30.408	147.-
	30	DZX	150	F	R	55050002	142.-
	30	D2	150	F	R	30.349	152.-
	35	DZX	150	F	R	55050003	162.-
	35	D2	150	F		30.411	167.-
	40	DZX	150	F	R	55050004	162.-
	40	D2	150	F	R	30.350	183.-
	40	A1	150	F	R	40.351	248.-
	45	DZX	150	F	R	55050005	172.-
	45	A1	150	F	R	40.412	248.-
	50	DZX	150	F	R	55050006	172.-
	50	AZX	155	F	R	55060211	230.-
	50	A1	150	F	R	40.352	259.-
	60	AZX	155	F	R	55060212	245.-
	60	A1	150	F	R	40.353	275.-
57.1 6r12	70	AZX	165	F	R	55060213	260.-
S: M14x1.5 - 27mm - KU - SW17	10	DZX	150	F	R	55050085	65.-
Altea 4x4 Typ SP (04-15)	10	D1	150	F	R	30.347	94.-
	22	D2	150	F		30.348	143.-
	25	DZX	150	F	R	55050001	142.-
	25	D2	150	F		30.408	147.-
	30	DZX	150	F	R	55050002	142.-
	30	D2	150	F	R	30.349	152.-
	35	DZX	150	F	R	55050003	162.-
	35	D2	150	F		30.411	167.-
	40	DZX	150	F	R	55050004	162.-
	40	D2	150	F	R	30.350	183.-
	40	A1	150	F	R	40.351	248.-
	45	DZX	150	F	R	55050005	172.-
	45	A1	150	F	R	40.412	248.-
	50	DZX	150	F	R	55050006	172.-
	50	AZX	155	F	R	55060211	230.-
	50	A1	150	F	R	40.352	259.-
	60	AZX	155	F	R	55060212	245.-
	60	A1	150	F	R	40.353	275.-
57.1 6r12	70	AZX	165	F	R	55060213	260.-
S: M14x1.5 - 27mm - KU - SW17	10	DZX	150	F	R	55050085	65.-
Area Typ 6H/6HS (97-04)	10	D1	140	F	R	30.018	63.-
	15	D2	150	F	R	30.310	78.-
	23	D2	140	F	R	30.203	



Car Type (Year)

mm	Part	Ø	Axle	C	No.	2 / CHF
40	A1	135	F	R	40.034	240.-
45	DXZ	150	F	R	55050059	172.-
50	DXZ	150	F	R	55050060	172.-
58.1	A1	135	F	R	40.035	240.-
S: M12x1.5 - 22mm - KE - SW17						
Ibiza Typ 6K (93-02)						
10	DXZ	150	F	R	55050085	65.-
10	D1	140	F	R	30.018	63.-
15	D2	150	F	R	30.310	78.-
23	D2	140	F	R	30.203	121.-
25	DXZ	150	F	R	55050001	142.-
25	D2	140	F	R	30.394	134.-
30	DXZ	150	F	R	55050002	142.-
30	D2	140	F	R	30.005	134.-
35	DXZ	150	F	R	55050003	162.-
35	D2	140	F	R	30.395	143.-
40	DXZ	150	F	R	55050004	162.-
40	D2	140	F	R	30.096	143.-
40	A1	135	F	R	40.015	240.-
45	DXZ	150	F	R	55050005	172.-
45	A1	135	F	R	40.407	245.-
50	DXZ	150	F	R	55050006	172.-
50	A1	135	F	R	40.003	245.-
S: M12x1.5 - 26mm - KE - SW17						
Ibiza Typ 6L (02-08)						
10	DXZ	150	F	R	55050085	65.-
10	D1	140	F	R	30.018	63.-
15	DXZ	150	F	R	55050086	75.-
15	D2	150	F	R	30.310	78.-
23	D2	140	F	R	30.203	121.-
25	DXZ	150	F	R	55050001	142.-
25	D2	140	F	R	30.394	134.-
30	DXZ	150	F	R	55050002	142.-
30	D2	140	F	R	30.005	134.-
35	DXZ	150	F	R	55050003	162.-
35	D2	140	F	R	30.395	143.-
40	DXZ	150	F	R	55050004	162.-
40	D2	140	F	R	30.096	143.-
40	A1	140	F	R	40.049	240.-
45	DXZ	150	F	R	55050005	172.-
45	A1	140	F	R	40.413	245.-
50	DXZ	150	F	R	55050006	172.-
50	A1	135	F	R	40.101	245.-
S: M12x1.5 - 27mm - KU - SW17						
Ibiza Typ 6J (08-)						
10	DXZ	150	F	R	55050085	65.-
10	D1	140	F	R	30.018	63.-
15	DXZ	150	F	R	55050086	75.-
15	D2	150	F	R	30.310	78.-
23	D2	140	F	R	30.203	121.-
25	DXZ	150	F	R	55050001	142.-
25	D2	140	F	R	30.394	134.-
30	DXZ	150	F	R	55050002	142.-
30	D2	140	F	R	30.005	134.-
35	DXZ	150	F	R	55050003	162.-
35	D2	140	F	R	30.395	143.-
40	DXZ	150	F	R	55050004	162.-
40	D2	140	F	R	30.096	143.-
40	A1	145	F	R	40.511	248.-
40	DXZ	150	F	R	55050005	162.-
50	DXZ	150	F	R	55050006	172.-
50	A1	145	F	R	40.512	259.-
S: M14x1.5 - 27mm - KU - SW17						
Leon 2WD Typ 1M (99-05)						
10	DXZ	150	F	R	55050085	65.-
10	D1	140	F	R	30.018	63.-
10	DZ	150	R		30.516	148.-
15	DXZ	150	F	R	55050086	75.-
15	D2	150	F	R	30.310	78.-
16	DZ	150	R		30.522	168.-
23	D2	140	F	R	30.203	121.-
20	DZ	150	R		30.517	172.-
24	DZ	150	R		30.518	198.-
25	DXZ	150	F	R	55050001	142.-
25	D2	140	F	R	30.394	134.-
30	DXZ	150	F	R	55050002	142.-
30	D2	140	F	R	30.005	134.-
35	DXZ	150	F	R	55050003	162.-
35	D2	140	F	R	30.395	143.-
40	DXZ	150	F	R	55050004	162.-
40	D2	140	F	R	30.096	143.-
40	A1	140	F	R	40.049	240.-
45	DXZ	150	F	R	55050005	172.-
45	A1	140	F	R	40.413	245.-
50	DXZ	150	F	R	55050006	172.-
50	A1	135	F	R	40.101	245.-
S: M14x1.5 - 27mm - KU - SW17						
Leon 4x4 Typ 1M (99-05)						
10	DXZ	150	F	R	55050085	65.-
10	D1	140	F	R	30.018	63.-
15	DXZ	150	F	R	55050086	75.-
15	D2	150	F	R	30.310	78.-
23	D2	140	F	R	30.203	121.-
25	DXZ	150	F	R	55050001	142.-
25	D2	140	F	R	30.394	134.-
30	DXZ	150	F	R	55050002	142.-
30	D2	140	F	R	30.005	134.-
35	DXZ	150	F	R	55050003	162.-
35	D2	140	F	R	30.395	143.-
40	DXZ	150	F	R	55050004	162.-
40	D2	140	F	R	30.096	143.-
40	A1	140	F	R	40.049	240.-
45	DXZ	150	F	R	55050005	172.-
45	A1	140	F	R	40.413	245.-
50	DXZ	150	F	R	55050006	172.-
50	A1	135	F	R	40.101	245.-
S: M14x1.5 - 26mm - KE - SW17						
Toledo Typ 1M (99-05)						
10	DXZ	150	F	R	55050085	65.-
10	D1	140	F	R	30.018	63.-
15	DXZ	150	F	R	55050086	75.-
15	D2	150	F	R	30.310	78.-
23	D2	140	F	R	30.203	121.-
25	DXZ	150	F	R	55050001	142.-
25	D2	140	F	R	30.394	134.-
30	DXZ	150	F	R	55050002	142.-
30	D2	140	F	R	30.005	134.-
35	DXZ	150	F	R	55050003	162.-
35	D2	140	F	R	30.395	143.-
40	DXZ	150	F	R	55050004	162.-
40	D2	140	F	R	30.096	143.-
40	A1	135	F	R	40.407	245.-
50	DXZ	150	F	R	55050006	172.-
50	A1	135	F	R	40.003	245.-
S: M12x1.5 - 26mm - KE - SW17						
Toledo Typ 1M (99-05)						
10	DXZ	150	F	R	55050085	65.-
10	D1	140	F	R	30.018	63.-
15	DXZ	150	F	R	55050086	75.-
15	D2	150	F	R	30.310	78.-
23	D2	140	F	R	30.203	121.-
25	DXZ	150	F	R	55050001	142.-
25	D2	140	F	R	30.394	134.-
30	DXZ	150	F	R	55050002	142.-
30	D2	140	F	R	30.005	134.-
35	DXZ	150	F	R	55050003	162.-
35	D2	140	F	R	30.395	143.-

58.1 6x8

S: M12x1.5 - 22mm - KE - SW17

Ibiza Typ 6K (93-02)

DTC: P-1543/06 (55.-)

57.1 6x100

S: M12x1.5 - 26mm - KE - SW17

Ibiza Typ 6L (02-08)

DTC: P-1430/05 (55.-)

57.1 6x100

S: M14x1.5 - 27mm - KU - SW17

Ibiza Typ 6J (08-)

DTC: P-2457/08 (55.-)

57.1 6x100

S: M14x1.5 - 27mm - KU - SW17

Leon 2WD Typ 1M (99-05)

DTC: P-1371/05 (55.-)

57.1 6x100

S: M14x1.5 - 27mm - KU - SW17

Leon 4x4 Typ 1M (99-05)

Car Type (Year)

mm	Part	Ø	Axle	C	No.	2 / CHF
30	DXZ	150	F	R	55050002	142.-
30	D2	140	F	R	30.005	134.-
35	DXZ	150	F	R	55050003	162.-
35	D2	140	F	R	30.395	143.-
40	DXZ	150	F	R	55050004	162.-
40	D2	140	F	R	30.096	143.-
40	A1	140	F	R	40.049	240.-
45	DXZ	150	F	R	55050005	172.-
45	A1	140	F	R	40.413	245.-
50	DXZ	150	F	R	55050006	172.-
50	A1	135	F	R	40.101	245.-
S: M14x1.5 - 27mm - KU - SW17						
Leon Typ 1P (05-12) *						
Leon Typ 5F (12-) **						
10	DXZ	150	F	R	55050085	65.-
10	D1	150	F	R	30.347	94.-
10	DZ	150	R		30.516	148.-
16	DZ	150	R		30.522	168.-
20	DZ	150	R		30.517	172.-
22	D2	150	F		30.348	143.-
22	DZ	150	R		30.348	143.-
24	DZ	150	R		30.518	198.-
25	DXZ	150	F	R	55050001	142.-
25	D2	140	F	R	30.408	147.-
30	DXZ	150	F	R	55050002	142.-
30	D2	150	F	R	30.349	152.-
35	DXZ	150	F	R	55050003	162.-
35	D2	140	F	R	30.408	147.-
40	DXZ	150	F	R	55050004	162.-
40	D2	150	F	R	30.349	152.-
40	DZ	150	R		30.349	152.-
45	DXZ	150	F	R	55050005	172.-
45	A1	150	F	R	40.351	248.-
45	DXZ	150	F	R	55050006	172.-
45	A1	150	F	R	40.352	259.-
50	DXZ	150	F	R	55050007	172.-
50	A1	150	F	R	40.353	275.-
S: M14x1.5 - 27mm - KU - SW17						
Toledo 4x4 Typ 5P (05-09)						
10	DXZ	150	F	R	55050085	65.-
10	D1	150	F	R	30.347	94.-
10	DZ	150	R		30.516	148.-
16	DZ	150	R		30.522	168.-
20	DZ	150	R		30.517	172.-
22	D2	150	F		30.348	143.-
22	DZ	150	R		30.348	143.-
24	DZ	150	R		30.518	198.-
25	DXZ	150	F	R	55050001	142.-
25	D2	140	F	R	30.408	147.-
30	DXZ	150	F	R	55050002	142.-
30	D2	150	F	R	30.349	152.-
35	DXZ	150	F	R	55050003	162.-
35	D2	140	F	R	30.408	147.-
40	DXZ	150	F	R	55050004	162.-
40	D2	150	F	R	30.349	152.-
40	DZ	150	R		30.349	152.-
45	DXZ	150	F	R	55050005	172.-
45	A1	150	F	R	40.352	259.-
50	DXZ	150	F	R	55050006	172.-
50	A1	150	F	R	40.353	275.-
S: M14x1.5 - 27mm - KU - SW17						
Toledo 4x4 Typ 5P (05-09)						
10	DXZ	150	F	R	55050085	65.-
10	D1	150</				



Car Type (Year)	mm	Part	Ø	Axle	C	No.	2 / CHF
57.1 Seat	50	A1	135	F	R	40.101	245.-
S.M14x1.5 - 27mm - KU - SW17	60	A1	135	F	R	40.306	245.-
Favorit Typ 781 (92-96)	10	DZX	150	F	R	55050085	65.-
Felicia Typ 791/795 (94-01)	10	D1	140	F	R	30.018	63.-
	15	D2	150	F	R	30.310	78.-
	23	D2	140	F	R	30.203	121.-
	25	DZX	150	F	R	55050001	142.-
	25	D2	140	F	R	30.394	134.-
	30	DZX	150	F	R	55050002	142.-
	30	D2	140	F	R	30.005	134.-
	35	DZX	150	F	R	55050003	162.-
	35	D2	140	F	R	30.395	143.-
	40	DZX	150	F	R	55050004	162.-
	40	D2	140	F	R	30.096	143.-
	40	A1	135	F	R	40.015	240.-
	45	DZX	150	F	R	55050005	172.-
	45	A1	135	F	R	40.407	245.-
	50	DZX	150	F	R	55050006	172.-
	50	A1	135	F	R	40.003	245.-
	60	A1	135	F	R	40.001	245.-
57.1 Seat	10	DZX	150	F	R	55050085	65.-
S.M12x1.5 - 26mm - KU - SW17	10	D1	140	F	R	30.347	94.-
Kodiaq (17-)	10	DZ	150	R		30.516	148.-
	16	DZ	150	R		30.522	168.-
	20	DZ	150	R		30.517	172.-
	22	D2	150	F		30.348	143.-
	24	DZ	150	R		30.518	198.-
	25	DZX	150	F	R	55050001	142.-
	25	D2	150	F		30.408	147.-
	30	DZX	150	F	R	55050002	142.-
	30	D2	150	F		30.349	152.-
	35	DZX	150	F	R	55050003	162.-
	35	D2	150	F		30.411	167.-
	40	DZX	150	F	R	55050004	162.-
	40	D2	150	F		30.350	183.-
	40	A1	150	F	R	40.351	248.-
	45	DZX	150	F	R	55050005	172.-
	45	A1	150	F	R	40.412	248.-
	50	DZX	150	F	R	55050006	172.-
	50	AZX	155	F	R	55060211	230.-
	50	A1	150	F	R	40.352	259.-
	60	AZX	155	F	R	55060212	245.-
	60	A1	150	F	R	40.353	275.-
	70	AZX	155	F	R	55060213	260.-
DTC: LV.	60	AZX	155	F	R	55060212	245.-
57.1 Seat	60	A1	150	F	R	40.353	275.-
S.M14x1.5 - 27mm - KU - SW17	70	AZX	155	F	R	55060213	260.-
Octavia 2WD Typ 1U (96-10)	10	DZX	150	F	R	55050085	65.-
	10	D1	140	F	R	30.018	63.-
	10	DZ	150	R		30.516	148.-
	15	DZ	150	R		30.517	172.-
	15	D2	150	F	R	30.310	78.-
	16	DZ	150	R		30.522	168.-
	23	D2	140	F		30.203	121.-
	20	DZ	150	R		30.517	172.-
	24	DZ	150	R		30.518	198.-
	25	DZX	150	F	R	55050001	142.-
	25	D2	140	F	R	30.394	134.-
	30	DZX	150	F	R	55050002	142.-
	30	D2	140	F	R	30.005	134.-
	35	DZX	150	F	R	55050003	162.-
	35	D2	140	F	R	30.395	143.-
	40	DZX	150	F	R	55050004	162.-
	40	D2	140	F	R	30.096	143.-
	40	A1	140	F	R	40.049	240.-
	45	DZX	150	F	R	55050005	172.-
	45	A1	140	F	R	40.413	245.-
	50	DZX	150	F	R	55050006	172.-
	50	A1	135	F	R	40.101	245.-
	60	A1	135	F	R	40.306	245.-
DTC: P-1371/05 (55.-)	50	DZX	150	F	R	55050006	172.-
57.1 Seat	50	A1	135	F	R	40.101	245.-
S.M14x1.5 - 27mm - KU - SW17	60	A1	135	F	R	40.306	245.-
Octavia 4x4 Typ 1U (96-10)	10	DZX	150	F	R	55050085	65.-
	10	D1	140	F	R	30.018	63.-
	15	DZX	150	F	R	55050086	75.-
	15	D2	150	F	R	30.310	78.-
	23	D2	140	F	R	30.203	121.-
	25	DZX	150	F	R	55050001	142.-
	25	D2	140	F	R	30.394	134.-
	30	DZX	150	F	R	55050002	142.-
	30	D2	140	F	R	30.005	134.-
	35	DZX	150	F	R	55050003	162.-
	35	D2	140	F	R	30.395	143.-
	40	DZX	150	F	R	55050004	162.-
	40	D2	140	F	R	30.096	143.-
	40	A1	140	F	R	40.049	240.-
	45	DZX	150	F	R	55050005	172.-
	45	A1	140	F	R	40.413	245.-
	50	DZX	150	F	R	55050006	172.-
	50	A1	135	F	R	40.101	245.-
	60	A1	135	F	R	40.306	245.-
DTC: P-1371/05 (55.-)	50	DZX	150	F	R	55050006	172.-
57.1 Seat	50	A1	135	F	R	40.101	245.-
S.M14x1.5 - 27mm - KU - SW17	60	A1	135	F	R	40.306	245.-
Octavia 2WD Typ 1Z (04-)	10	DZX	150	F	R	55050085	65.-
	10	D1	140	F	R	30.347	94.-
	10	DZ	150	R		30.516	148.-
	16	DZ	150	R		30.522	168.-

Car Type (Year)	mm	Part	Ø	Axle	C	No.	2 / CHF
20	DZ	150	R			30.517	172.-
22	D2	150	F			30.348	143.-
24	DZ	150	R			30.518	198.-
25	DZX	150	F	R		55050001	142.-
25	D2	150	F			30.408	147.-
30	DZX	150	F	R		55050002	142.-
30	D2	150	F			30.349	152.-
35	DZX	150	F	R		55050003	162.-
35	D2	150	F			30.411	167.-
40	DZX	150	F	R		55050004	162.-
40	D2	150	F			30.350	183.-
40	A1	150	F	R		40.351	248.-
45	DZX	150	F	R		55050005	172.-
45	A1	150	F	R		40.412	248.-
50	DZX	150	F	R		55050006	172.-
50	AZX	155	F	R		55060211	230.-
50	A1	150	F	R		40.352	259.-
60	AZX	155	F	R		55060212	245.-
60	A1	150	F	R		40.353	275.-
70	AZX	155	F	R		55060213	260.-
10	DZX	150	F	R		55050085	65.-
10	D1	150	F	R		30.347	94.-
22	D2	150	F			30.348	143.-
25	DZX	150	F	R		55050001	142.-
25	D2	150	F			30.408	147.-
30	DZX	150	F	R		55050002	142.-
30	D2	150	F			30.349	152.-
35	DZX	150	F	R		55050003	162.-
35	D2	150	F			30.411	167.-
40	DZX	150	F	R		55050004	162.-
40	D2	150	F			30.350	183.-
40	A1	150	F	R		40.351	248.-
45	DZX	150	F	R		55050005	172.-
45	A1	150	F	R		40.412	248.-
50	DZX	150	F	R		55050006	172.-
50	AZX	155	F	R		55060211	230.-
50	A1	150	F	R		40.352	259.-
60	AZX	155	F	R		55060212	245.-
60	A1	150	F	R		40.353	275.-
70	AZX	155	F	R		55060213	260.-
10	DZX	150	F	R		55050085	65.-
10	D1	150	F	R		30.516	148.-
16	DZ	150	R			30.522	168.-
20	DZ	150	R			30.517	172.-
22	D2	150	F			30.348	143.-
24	DZ	150	R			30.518	198.-
25	DZX	150	F	R		55050001	142.-
25	D2	150	F			30.408	147.-
30	DZX	150	F	R		55050002	142.-
30	D2	150	F			30.349	152.-
35	DZX	150	F	R		55050003	162.-
35	D2	150	F			30.411	167.-
40	DZX	150	F	R		55050004	162.-
40	D2	150	F			30.350	183.-
40	A1	150	F	R		40.351	248.-
45	DZX	150	F	R		55050005	172.-
45	A1	150	F	R		40.412	248.-
50	DZX	150	F	R		55050006	172.-
50	AZX	155	F	R		55060211	230.-
50	A1	150	F	R		40.352	259.-
60	AZX	155	F	R		55060212	245.-
60	A1	150	F	R		40.353	275.-
70	AZX	155	F	R		55060213	260.-
10	DZX	150	F	R		55050085	65.-
10	D1	150	F	R		30.516	148.-
16	DZ	150	R			30.522	168.-
20	DZ	150	R			30.517	172.-
22	D2	150	F			30.348	143.-
24	DZ	150	R			30.518	198.-
25	DZX	150	F	R		55050001	142.-
25	D2	150	F			30.408	147.-
30	DZX	150	F	R		55050002	142.-
30	D2	150	F			30.349	152.-
35	DZX	150	F	R		55050003	162.-
35	D2	150	F			30.411	167.-
40	DZX	150	F	R		55050004	162.-
40	D2	150	F			30.350	183.-
40	A1	150	F	R		40.351	248.-
45	DZX	150	F	R		55050005	172.-
45	A1	150	F	R		40.412	248.-
50	DZX	150	F	R		55050006	172.-
50	AZX	155	F	R		55060211	230.-
50	A1	150	F	R		40.352	259.-
60	AZX	155	F	R		55060212	245.-
60	A1	150	F	R		40.353	275.-
70	AZX	155	F	R		55060213	260.-
10	DZX	150	F	R		55050085	65.-
10	D1	140	F	R		30.018	63.-
15	DZX	150	F	R		55050086	75.-
15	D2	150	F	R		30.310	78.-
23	D2	140	F	R		30.203	121.-
25	DZX	150	F	R		55050001	142.-
25	D2	140	F	R		30.394	134.-
30	DZX	150	F	R		55050002	142.-
30	D2	140	F	R			



A1 Classic - screw system



A2 Classic - screw system



D1 Classic - through system



D2 Classic - through system



D3 Classic - through system



DZ Classic - through system

Over 2%
broad trace
with DTC



Car Type (Year)	mm	Part	Ø	Axle	C	No.	2 / CHF
SUBARU							
BRZ Typ ZC (12-)*	10	DZX	150	F	R	12	55050232 65.-
Forester Typ SF/SFS/SG/SS (97-08)	10	D1	160	F	R	8	30.614 86.-
Forester Typ SH/SJ (08-)	20	D3	135	F	R	8	30.633 171.-
	25	DZX	150	F	R	12	55050124 142.-
	30	DZX	150	F	R	12	55050125 142.-
	35	DZX	150	F	R	12	55050126 162.-
	40	DZX	150	F	R	12	55050127 162.-
	40	A2	135	F	R	3	40.452 270.-
	45	DZX	150	F	R	12	55050128 172.-
	50	DZX	150	F	R	12	55050129 172.-
	50	A2	135	F	R	3	40.174 270.-
	60	A2	135	F	R	3	40.453 294.-
DTC: P-4116/12 (55.-)*							
56.1 6x100							
M: M12x1.25 - KE - SW19							
Impreza Typ GC/GF/GD/GG/GH/G3 (93-07)	10	DZX	150	F	R	12	55050232 65.-
Impreza WRX Typ GD/GH (06-13)	10	D1	160	F	R	8	30.614 86.-
	20	D3	135	F	R	8	30.633 171.-
	25	DZX	150	F	R	12	55050124 142.-
	30	DZX	150	F	R	12	55050125 142.-
	35	DZX	150	F	R	12	55050126 162.-
	40	DZX	150	F	R	12	55050127 162.-
	40	A2	135	F	R	3	40.452 270.-
	45	DZX	150	F	R	12	55050128 172.-
	50	DZX	150	F	R	12	55050129 172.-
	50	A2	135	F	R	3	40.174 270.-
	60	A2	135	F	R	3	40.453 294.-
DTC: P-1088/04 (55.-)							
56.1 6x100							
M: M12x1.25 - KE - SW19							
Impreza WRX STI Typ GD/GH/G3 (06-13)	10	DZX	150	F	R	12	55050247 65.-
Impreza Typ V1 (14-)	10	D1	160	F	R	8	30.614 86.-
	25	DZX	150	F	R	12	55050154 142.-
	30	DZX	150	F	R	12	55050155 142.-
	30	D3	135	F	R	8	30.425 181.-
	30	A2	160	F	R	3	40.739 245.-
	35	DZX	150	F	R	12	55050156 162.-
	40	DZX	150	F	R	12	55050157 162.-
	40	A2	160	F	R	3	40.426 270.-
	45	DZX	150	F	R	12	55050158 172.-
	46	A2	160	F	R	3	40.665 270.-
	50	DZX	150	F	R	12	55050159 172.-
	50	AZX	155	F	R	3	55060268 230.-
	50	A2	160	F	R	3	40.427 275.-
	60	A2	160	F	R	3	40.428 275.-
	70	AZX	155	F	R	3	55060270 280.-
Justy Typ KAD (84-95)	30	D3	135	F	R	8	30.131 181.-
50.1 4x100							
M: M12x1.25 - KE - SW19							
Legacy Typ BL (-09)*	10	DZX	150	F	R	12	55050232 65.-
Legacy Typ BMBR (09-)**	10	D1	160	F	R	8	30.614 86.-
	20	D3	135	F	R	8	30.633 171.-
	25	DZX	150	F	R	12	55050124 142.-
	30	DZX	150	F	R	12	55050125 142.-
	35	DZX	150	F	R	12	55050126 162.-
	40	DZX	150	F	R	12	55050127 162.-
	40	A2	135	F	R	3	40.452 270.-
	45	DZX	150	F	R	12	55050128 172.-
	50	DZX	150	F	R	12	55050129 172.-
	50	A2	135	F	R	3	40.174 270.-
	60	A2	135	F	R	3	40.453 294.-
DTC: P-1330/05 (55.-)*							
DTC: P-3113/10 (55.-)**							
56.1 6x100							
M: M12x1.25 - KE - SW19							
Lenvo Typ V1 (16-)	10	DZX	150	F	R	12	55050247 65.-
	10	D1	160	F	R	8	30.614 86.-
	25	DZX	150	F	R	12	55050154 142.-
	30	DZX	150	F	R	12	55050155 142.-
	30	D3	135	F	R	8	30.425 181.-
	30	A2	160	F	R	3	40.739 245.-
	35	DZX	150	F	R	12	55050156 162.-
	40	DZX	150	F	R	12	55050157 162.-
	40	A2	160	F	R	3	40.426 270.-
	45	DZX	150	F	R	12	55050158 172.-
	46	A2	160	F	R	3	40.665 270.-
	50	DZX	150	F	R	12	55050159 172.-
	50	AZX	155	F	R	3	55060268 230.-
	50	A2	160	F	R	3	40.427 275.-
	60	AZX	155	F	R	3	55060269 245.-
	60	A2	160	F	R	3	40.428 275.-
	70	AZX	155	F	R	3	55060270 280.-
DTC: P-5293/15 (55.-)							
56.1 6x143							
M: M12x1.25 - KE - SW19							
Outback Typ BP (-09)*	10	DZX	150	F	R	12	55050232 65.-
Outback Typ BR (09-15)**	10	D1	160	F	R	8	30.614 86.-
Outback Typ B6 (15-)	20	D3	135	F	R	8	30.633 171.-
	25	DZX	150	F	R	12	55050124 142.-
	30	DZX	150	F	R	12	55050125 142.-
	35	DZX	150	F	R	12	55050126 162.-
	40	DZX	150	F	R	12	55050127 162.-
	40	A2	135	F	R	3	40.452 270.-
	45	DZX	150	F	R	12	55050128 172.-
	50	DZX	150	F	R	12	55050129 172.-
	50	A2	135	F	R	3	40.174 270.-
	60	A2	135	F	R	3	40.453 294.-
DTC: P-1330/05 (55.-)*							
DTC: P-3113/10 (55.-)**							
56.1 6x100							
M: M12x1.25 - KE - SW19							
SVX Typ CX (91-97)	10	DZX	150	F	R	12	55050247 65.-
Tibeca Typ WX (06-)*	10	D1	160	F	R	8	30.614 86.-
	25	DZX	150	F	R	12	55050154 142.-
	30	DZX	150	F	R	12	55050155 142.-

Car Type (Year)	mm	Part	Ø	Axle	C	No.	2 / CHF
SUZUKI							
Alto Typ EF (94-02)	10	DZX	155	F	R	12	55050100 65.-
	25	DZX	155	F	R	12	55050067 142.-
	30	DZX	155	F	R	12	55050068 142.-
	30	D3	135	F	R	8	30.140 181.-
	35	DZX	155	F	R	12	55050069 162.-
	40	DZX	155	F	R	12	55050070 162.-
	45	DZX	155	F	R	12	55050071 172.-
	50	DZX	155	F	R	12	55050072 172.-
	50	A2	155	F	R	3	40.142 270.-
	60	A2	155	F	R	3	40.430 170.-
	20	D3	135	F	R	8	30.220 181.-
	50	A2	135	F	R	3	40.838 270.-
Baleno Typ EG (95-01)	30	D3	135	F	R	8	30.430 170.-
54.1 4x100							
M: M12x1.25 - KE - SW19							
Grand Vitara Typ JT (05-)	10	DZX	155	F	R	12	55050100 65.-
	20	D3	160	F	R	8	30.440 162.-
	25	DZX	155	F	R	12	55050067 142.-
	30	DZX	155	F	R	12	55050068 142.-
	30	D3	135	F	R	8	30.441 185.-
	35	DZX	155	F	R	12	55050069 162.-
	40	DZX	155	F	R	12	55050070 162.-
	40	D3	160	F	R	8	30.442 203.-
	45	DZX	155	F	R	12	55050071 172.-
	50	DZX	155	F	R	12	55050072 172.-
	50	AZX	155	F	R	3	55060316 230.-
	50	A2	155	F	R	3	40.443 273.-
	60	A2	155	F	R	3	40.444 273.-
	60	AZX	155	F	R	3	55060317 245.-
	70	AZX	155	F	R	3	55060318 260.-
	60	A2	160	F	R	3	10.072 276.-
60.1 6x143							
M: M12x1.25 - KE - SW19							
Jimmy Typ FJ (98-05)	10	DZX	155	F	R	12	55050100 65.-
110 6x130.7							
M: M12x1.25 - KE - SW19							
Kzashi Typ FR (10-)	10	DZX	155	F	R	12	55050100 65.-
	20	D3	160	F	R	8	30.440 162.-
	25	DZX	155	F	R	12	55050067 142.-
	30	DZX	155	F	R	12	55050068 142.-
	30	D3	135	F	R	8	30.441 185.-
	35	DZX	155	F	R	12	55050069 162.-
	40	DZX	155	F	R	12	55050070 162.-
	40	D3	160	F	R	8	30.442 203.-
	45	DZX	155	F	R	12	55050071 172.-
	50	DZX	155	F	R	12	55050072 172.-
	50	AZX	155	F	R	3	55060316 230.-
	50	A2	155	F	R	3	40.443 273.-
	60	A2	155	F	R	3	40.444 273.-
	60	AZX	155	F	R	3	55060317 245



Car Type (Year)	mm	Part	Ø	Axle	C	No.	2 / CHF
Celica Typ T18 (89-94)	10	D1	135	F R	8	30.514	74.-
	20	D3	135	F R		30.429	171.-
	30	D3	135	F R		30.061/1	181.-
	40	D3	135	F R		30.062/1	183.-
DTC: P-1973/07 (55.-)							
54.1 4r100							
M: M12x1.5 - KE - SW21							
Celica Typ T23 (99-05)	30	D3	135	F R		30.143	181.-
DTC: P-1392/05 (55.-)							
54.1 4r100							
M: M12x1.5 - KE - SW21							
Corolla Typ E10 (86-70)	10	D1	135	F R	8	30.514	74.-
	20	D3	135	F R		30.429	171.-
DTC: P-562/01 (55.-)							
54.1 4r100							
M: M12x1.5 - KE - SW21							
Corolla Typ E11 (97-02) *	10	D1	135	F R	8	30.514	74.-
	20	D3	135	F R		30.429	171.-
	30	D3	135	F R		30.061/1	181.-
	40	D3	135	F R		30.062/1	183.-
DTC: P-563/01 (55.-) *							
54.1 4r100							
M: M12x1.5 - KE - SW21							
GT86 Typ ZN (12-)	10	D1	160	F R	8	30.614	86.-
	20	D3	135	F R		30.633	171.-
	25	DZX	150	F R	12	55050124	142.-
	30	DZX	150	F R	12	55050125	142.-
	35	DZX	150	F R	12	55050126	162.-
	40	DZX	150	F R	12	55050127	162.-
	42	AZ	135	F R	3	40.452	270.-
	45	DZX	150	F R	12	55050128	172.-
	50	DZX	150	F R	12	55050129	172.-
	50	AZ	135	F R	3	40.174	270.-
	60	AZ	135	F R	3	40.453	294.-
DTC: P-4116/12 (55.-)							
56.1 4r100							
M: M12x1.5 - KE - SW21							
Hilux 2WD Typ H100 (90-98)	10	DZX	155	F R	12	55050259	65.-
Hilux 2WD Typ N1 (90-98)	25	DZX	155	F R	12	55050178	142.-
	30	DZX	155	F R	12	55050179	142.-
	35	DZX	155	F R	12	55050180	162.-
	40	DZX	155	F R	12	55050181	162.-
	45	DZX	155	F R	12	55050182	172.-
	50	DZX	155	F R	12	55050183	172.-
	50	AZX	155	F R	3	55060433	230.-
	60	AZ	135	F R	3	55060434	245.-
	70	AZX	155	F R	3	55060435	260.-
67.1 4r143							
M: M12x1.5 - KE - SW21							
H-Lux 4x4 Typ N1/13/16/17 (90-05)	50	AZ	180	F R	3.5	10.071	276.-
	60	AZ	180	F R	5	10.047	281.-
110 4r130.7							
M: M12x1.5 - KE - SW21							
IQ Typ AJ (09-)	10	D1	135	F R	8	30.514	74.-
	20	D3	135	F R		30.429	171.-
	30	D3	135	F R		30.061/1	181.-
	40	D3	135	F R		30.062/1	183.-
	50	AZ	135	F R	3	40.063	245.-
54.1 4r100							
M: M12x1.5 - KE - SW21							
Landcruiser Typ J6/J7 (81-96)	50	AZ	180	F R	3.5	10.071	276.-
	60	AZ	180	F R	5	10.047	281.-
110 4r130.7							
M: M12x1.5 - KE - SW21							
Landcruiser Typ J8 (80-98)	50	AZ	180	F R	3.5	10.071	276.-
	60	AZ	180	F R	5	10.047	281.-
110 4r130.7							
M: M12x1.5 - KE - SW21							
Landcruiser Typ J9 (96-03)	50	AZ	180	F R	3	10.339	276.-
	60	AZ	180	F R	3	10.340	276.-
106.1 4r130.7							
M: M12x1.5 - KE - SW21							
Landcruiser Typ J10 (98-06)	50	AZ	185	F R	3	10.292	276.-
	60	AZ	185	F R	3	10.293	276.-
110 4r150							
M: M12x1.5 - KE - SW21							
Landcruiser Typ J12 (02-09)	50	AZ	180	F R	3	10.339	276.-
	60	AZ	180	F R	3	10.340	276.-
106.1 4r130.7							
M: M12x1.5 - KE - SW21							
Landcruiser Typ J15TM (09-)	50	AZ	180	F R	3	10.339	276.-
	60	AZ	180	F R	3	10.340	276.-
106.1 4r130.7							
M: M12x1.5 - KE - SW21							
Landcruiser Typ J20 (08-)	50	AZ	182	F R	3	10.292	276.-
	60	AZ	185	F R	3	10.293	276.-
110 4r150							
M: M12x1.5 - KE - SW21							
MR2 Typ W1 (84-89)	10	D1	135	F R	8	30.514	74.-
	20	D3	135	F R		30.429	171.-
	30	D3	135	F R		30.061/1	181.-
	40	D3	135	F R		30.062/1	183.-
	50	AZ	135	F R	3	40.063	245.-
54.1 4r100							
M: M12x1.5 - KE - SW21							
MR2 Typ W2 (89-00)	10	DZX	155	F R	12	55050100	65.-
	25	DZX	155	F R	12	55050067	142.-
	30	DZX	155	F R	12	55050068	142.-
	35	DZX	155	F R	12	55050069	162.-
	40	DZX	155	F R	12	55050070	162.-
	45	DZX	155	F R	12	55050071	172.-
	50	DZX	155	F R	12	55050072	172.-
	50	AZX	155	F R	3	55060313	230.-
	50	AZ	135	F R	3	40.148	273.-
	60	AZX	155	F R	3	55060314	245.-
	70	AZX	155	F R	3	55060315	260.-
60.1 4r143							
M: M12x1.5 - KE - SW21							
MR2 Typ W3 (00-05)	10	D1	135	F R	8	30.514	74.-
	20	D3	135	F R		30.429	171.-
	30	D3	135	F R		30.061/1	181.-
	40	D3	135	F R		30.062/1	183.-
DTC: P-3284/11 (55.-)							
54.1 4r100							

Car Type (Year)	mm	Part	Ø	Axle	C	No.	2 / CHF
M: M12x1.5 - KE - SW21							
Passo Typ L5 (96-99)	50	A2	135	F R	3	40.063	245.-
	10	D1	135	F R	8	30.514	74.-
	20	D3	135	F R		30.429	171.-
	30	D3	135	F R		30.061/1	181.-
	40	D3	135	F R		30.062/1	183.-
54.1 4r100							
M: M12x1.5 - KE - SW21							
Plonic Typ XM1 (96-02)	10	DZX	155	F R	12	55050100	65.-
	25	DZX	155	F R	12	55050067	142.-
	30	DZX	155	F R	12	55050068	142.-
	35	DZX	155	F R	12	55050069	162.-
	40	DZX	155	F R	12	55050070	162.-
	45	DZX	155	F R	12	55050071	172.-
	50	DZX	155	F R	12	55050072	172.-
	50	AZX	155	F R	3	55060313	230.-
	50	AZ	135	F R	3	40.148	273.-
	60	AZX	155	F R	3	55060314	245.-
	70	AZX	155	F R	3	55060315	260.-
60.1 4r143							
M: M12x1.5 - KE - SW21							
Prova Typ CRV3 (90-05)	10	DZX	155	F R	12	55050100	65.-
	25	DZX	155	F R	12	55050072	142.-
	30	DZX	155	F R	12	55050068	142.-
	35	DZX	155	F R	12	55050069	162.-
	40	DZX	155	F R	12	55050070	162.-
	45	DZX	155	F R	12	55050071	172.-
	50	DZX	155	F R	12	55050072	172.-
	50	AZX	155	F R	3	55060313	230.-
	50	AZ	135	F R	3	40.148	273.-
	60	AZX	155	F R	3	55060314	245.-
	70	AZX	155	F R	3	55060315	260.-
60.1 4r143							
M: M12x1.5 - KE - SW21							
Privo Typ HW2/MX3 (03-)	30	D3	135	F R		30.143	181.-
54.1 4r100							
M: M12x1.5 - KE - SW21							
RAW 4 Typ XA1-4 (94-)	50	A2	155	F R	3	10.160	276.-
	60	A2	155	F R	3	10.161	276.-
60.1 4r143							
M: M12x1.5 - KE - SW21							
Sharlet Typ P7/R/9 (84-99)	10	D1	135	F R	8	30.514	74.-
	20	D3	135	F R		30.429	171.-
	30	D3	135	F R		30.061/1	181.-
	40	D3	135	F R		30.062/1	183.-
	50	AZ	135	F R	3	40.063	245.-
54.1 4r100							
M: M12x1.5 - KE - SW21							
Supra Typ A7/8 (86-02)	10	DZX	155	F R	12	55050100	65.-
	25	DZX	155	F R	12	55050067	142.-
	30	DZX	155	F R	12	55050068	142.-
	35	DZX	155	F R	12	55050069	162



A1 Classic - screw system



A2 Classic - screw system



D1 Classic - through system



D2 Classic - through system



D3 Classic - through system
(for cars with wheel stud
(order studs separately))



DZ Classic - through system
with centering, 2-pc

Car Type (Year)	mm	Part	Ø	Axle	C	No.	2 / CHF
Caddy Typ 14D(9KV/9VF/9U (83-03))	10	DZX	150	F	R	55050085	65.-
	10	D1	140	F	R	30.018	63.-
	15	D2	150	F	R	5	30.310 78.-
	23	D2	140	F	R	30.203	121.-
	25	DZX	150	F	R	55050001	142.-
	25	D2	140	F	R	30.394	134.-
	30	DZX	150	F	R	55050002	142.-
	30	D2	140	F	R	30.005	134.-
	35	DZX	150	F	R	55050003	162.-
	35	D2	140	F	R	30.395	143.-
	40	DZX	150	F	R	55050004	162.-
	40	D2	140	F	R	30.096	143.-
	40	A1	135	F	R	40.015	240.-
	45	DZX	150	F	R	55050005	172.-
	45	A1	135	F	R	40.407	245.-
	50	DZX	150	F	R	55050006	172.-
	50	A1	135	F	R	40.003	245.-
	60	A1	135	F	R	40.001	245.-
	10	DZX	150	F	R	55050085	65.-
	10	D1	150	F	R	30.347	94.-
	22	D2	150	F	R	30.348	143.-
	25	DZX	150	F	R	55050001	142.-
	25	D2	150	F	R	30.408	147.-
	30	DZX	150	F	R	55050002	142.-
	30	D2	150	F	R	30.349	152.-
	35	DZX	150	F	R	55050003	162.-
	35	D2	150	F	R	30.411	167.-
	40	DZX	150	F	R	55050004	162.-
	40	D2	150	F	R	30.350	183.-
	40	A1	150	F	R	40.351	248.-
	45	DZX	150	F	R	55050005	172.-
	45	A1	150	F	R	40.412	248.-
	50	DZX	150	F	R	55050006	172.-
	50	AZX	155	F	R	55060211	230.-
	50	A1	150	F	R	40.352	259.-
60	AZX	155	F	R	55060212	245.-	
60	A1	150	F	R	40.353	275.-	
70	AZX	155	F	R	55060213	260.-	
S: M14x1.5 - 27mm - KU - SW17							
Corrado 4-hole Typ 53i (88-95)	10	DZX	150	F	R	55050085	65.-
10	D1	140	F	R	30.018	63.-	
15	D2	150	F	R	5	30.310 78.-	
23	D2	140	F	R	30.203	121.-	
25	DZX	150	F	R	55050001	142.-	
25	D2	140	F	R	30.394	134.-	
30	DZX	150	F	R	55050002	142.-	
30	D2	140	F	R	30.005	134.-	
35	DZX	150	F	R	55050003	162.-	
35	D2	140	F	R	30.395	143.-	
40	DZX	150	F	R	55050004	162.-	
40	D2	140	F	R	30.096	143.-	
40	A1	135	F	R	40.015	240.-	
45	DZX	150	F	R	55050005	172.-	
45	A1	135	F	R	40.407	245.-	
50	DZX	150	F	R	55050006	172.-	
50	A1	135	F	R	40.003	245.-	
60	A1	135	F	R	40.001	245.-	
10	DZX	150	F	R	55050085	65.-	
10	D1	140	F	R	30.018	63.-	
15	D2	150	F	R	5	30.310 78.-	
23	D2	140	F	R	30.203	121.-	
25	DZX	150	F	R	55050001	142.-	
25	D2	140	F	R	30.394	134.-	
30	DZX	150	F	R	55050002	142.-	
30	D2	140	F	R	30.005	134.-	
35	DZX	150	F	R	55050003	162.-	
35	D2	140	F	R	30.395	143.-	
40	DZX	150	F	R	55050004	162.-	
40	D2	140	F	R	30.096	143.-	
40	A1	135	F	R	40.015	240.-	
45	DZX	150	F	R	55050005	172.-	
45	A1	135	F	R	40.407	245.-	
50	DZX	150	F	R	55050006	172.-	
50	A1	135	F	R	40.003	245.-	
60	A1	135	F	R	40.001	245.-	
10	DZX	150	F	R	55050085	65.-	
10	D1	140	F	R	30.018	63.-	
15	D2	150	F	R	5	30.310 78.-	
23	D2	140	F	R	30.203	121.-	
25	DZX	150	F	R	55050001	142.-	
25	D2	140	F	R	30.394	134.-	
30	DZX	150	F	R	55050002	142.-	
30	D2	140	F	R	30.005	134.-	
35	DZX	150	F	R	55050003	162.-	
35	D2	140	F	R	30.395	143.-	
40	DZX	150	F	R	55050004	162.-	
40	D2	140	F	R	30.096	143.-	
40	A1	135	F	R	40.015	240.-	
45	DZX	150	F	R	55050005	172.-	
45	A1	135	F	R	40.412	248.-	
50	DZX	150	F	R	55050006	172.-	
50	A1	135	F	R	40.101	245.-	
60	A1	135	F	R	40.101	245.-	
10	DZX	150	F	R	55050085	65.-	
10	D1	150	F	R	30.347	94.-	
10	DZ	150	R		30.516	148.-	
16	DZ	150	R		30.522	168.-	
20	DZ	150	R		30.517	172.-	
22	D2	150	F	R	30.348	143.-	
24	DZ	150	R		30.518	198.-	
25	DZX	150	F	R	55050001	142.-	
25	D2	150	F	R	30.408	147.-	
30	DZX	150	F	R	55050002	142.-	
30	D2	150	F	R	30.349	152.-	
35	DZX	150	F	R	55050003	162.-	
35	D2	150	F	R	30.411	167.-	
40	DZX	150	F	R	55050004	162.-	
40	D2	150	F	R	30.350	183.-	
45	DZX	150	F	R	55050005	172.-	
45	A1	150	F	R	40.412	248.-	
50	DZX	150	F	R	55050006	172.-	
50	AZX	155	F	R	55060211	230.-	
50	A1	150	F	R	40.352	259.-	
60	AZX	155	F	R	55060212	245.-	
60	A1	150	F	R	40.353	275.-	
70	AZX	155	F	R	55060213	260.-	
S: M14x1.5 - 27mm - KU - SW17							
Eos Typ 1F (07-)	10	DZX	150	F	R	55050085	65.-
10	D1	150	F	R	30.347	94.-	
10	DZ	150	R		30.516	148.-	
16	DZ	150	R		30.522	168.-	
20	DZ	150	R		30.517	172.-	
22	D2	150	F	R	30.348	143.-	
24	DZ	150	R		30.518	198.-	
25	DZX	150	F	R	55050001	142.-	
25	D2	150	F	R	30.408	147.-	
30	DZX	150	F	R	55050002	142.-	
30	D2	150	F	R	30.349	152.-	
35	DZX	150	F	R	55050003	162.-	
35	D2	150	F	R	30.411	167.-	
40	DZX	150	F	R	55050004	162.-	
40	D2	150	F	R	30.350	183.-	

DTC: P-385/00 (55.-)

57.1 6x100

S: M12x1.5 - 24mm - KU - SW17

Corrado 5-hole Typ 53i (88-95)

DTC: P-385/00 (55.-)

57.1 6x100

S: M14x1.5 - 27mm - KU - SW17

Eos Typ 1F (07-)

Car Type (Year)	mm	Part	Ø	Axle	C	No.	2 / CHF	
Caddy Typ 14D(9KV/9VF/9U (83-03))	40	A1	150	F	R	40.351	248.-	
	45	DZX	150	F	R	55050005	172.-	
	45	A1	150	F	R	40.412	248.-	
	50	DZX	150	F	R	55050006	172.-	
	50	AZX	155	F	R	55060211	230.-	
	50	A1	150	F	R	40.352	259.-	
	50	A1	150	F	R	55060212	245.-	
	60	A1	150	F	R	40.353	275.-	
	70	AZX	155	F	R	55060213	260.-	
	S: M14x1.5 - 27mm - KU - SW17							
	Fox Typ 5Z (05-)	10	DZX	150	F	R	55050085	65.-
	10	D1	140	F	R	30.018	63.-	
	15	D2X	150	R		55050086	75.-	
	15	D2	150	F	R	5	30.310 78.-	
	23	D2	140	F	R	30.203	121.-	
	25	DZX	150	F	R	55050001	142.-	
	25	D2	140	F	R	30.394	134.-	
	30	DZX	150	F	R	55050002	142.-	
	30	D2	140	F	R	30.005	134.-	
	35	DZX	150	F	R	55050003	162.-	
	35	D2	140	F	R	30.395	143.-	
	40	DZX	150	F	R	55050004	162.-	
	40	D2	140	F	R	30.096	143.-	
	40	A1	140	F	R	40.049	240.-	
	45	DZX	150	F	R	55050005	172.-	
	45	A1	140	F	R	40.101	245.-	
	50	DZX	150	F	R	55050006	172.-	
	50	A1	135	F	R	40.101	245.-	
	60	A1	135	F	R	40.101	245.-	
	10	DZX	150	F	R	55050085	65.-	
	10	D1	140	F	R	30.018	63.-	
	15	D2	150	F	R	5	30.310 78.-	
	23	D2	140	F	R	30.203	121.-	
	25	DZX	150	F	R	55050001	142.-	
	25	D2	140	F				



Car Type (Year)	mm	Part	Ø	Axle	C	No.	2 / CHF	
	25	D2	150	F		30.408	147.-	
	30	DZX	150	F	R	55050002	142.-	
	30	D2	150	F	R	30.349	152.-	
	35	DZX	150	F	R	55050003	162.-	
	35	D2	150	F	R	30.411	167.-	
	40	DZX	150	F	R	55050004	162.-	
	40	D2	150	F	R	30.350	183.-	
	40	A1	150	F	R	40.351	248.-	
	45	DZX	150	F	R	55050005	172.-	
	45	A1	150	F	R	40.412	248.-	
	50	DZX	150	F	R	55050006	172.-	
	50	AZX	155	F	R	55060211	230.-	
	50	A1	150	F	R	40.352	259.-	
	60	AZX	155	F	R	55060212	245.-	
	60	A1	150	F	R	40.353	275.-	
	70	AZX	155	F	R	55060213	260.-	
	30	D3	167	F	R	40.211	198.-	
	40	A2	167	F	R	3	40.212	276.-
	50	A2	167	F	R	3	40.213	276.-
	60	A2	167	F	R	3	40.214	289.-
	70	A2	167	F	R	3	10.215	298.-
	10	DZX	150	F	R	55050085	65.-	
	10	D1	140	F	R	30.018	63.-	
	15	DZX	150	F	R	55050086	75.-	
	15	D2	150	F	R	5	30.310	78.-
	23	D2	140	F	R	30.203	121.-	
	25	DZX	150	F	R	55050001	142.-	
	25	D2	140	F	R	30.394	134.-	
	30	DZX	150	F	R	55050002	142.-	
	30	D2	140	F	R	30.005	134.-	
	35	DZX	150	F	R	55050003	162.-	
	35	D2	140	F	R	30.395	143.-	
	40	DZX	150	F	R	55050004	162.-	
	40	D2	140	F	R	30.096	143.-	
	40	A1	135	F	R	40.015	240.-	
	45	DZX	150	F	R	55050005	172.-	
	45	A1	135	F	R	40.407	245.-	
	50	DZX	150	F	R	55050006	172.-	
	50	A1	135	F	R	40.003	245.-	
	60	A1	135	F	R	40.001	245.-	
	10	DZX	150	F	R	55050085	65.-	
	10	D1	140	F	R	30.018	63.-	
	15	DZX	150	F	R	55050086	75.-	
	15	D2	150	F	R	5	30.310	78.-
	23	D2	140	F	R	30.203	121.-	
	25	DZX	150	F	R	55050001	142.-	
	25	D2	140	F	R	30.394	134.-	
	30	DZX	150	F	R	55050002	142.-	
	30	D2	140	F	R	30.005	134.-	
	35	DZX	150	F	R	55050003	162.-	
	35	D2	140	F	R	30.395	143.-	
	40	DZX	150	F	R	55050004	162.-	
	40	D2	140	F	R	30.096	143.-	
	40	A1	135	F	R	40.015	240.-	
	45	DZX	150	F	R	55050005	172.-	
	45	A1	135	F	R	40.407	245.-	
	50	DZX	150	F	R	55050006	172.-	
	50	A1	135	F	R	40.003	245.-	
	60	A1	135	F	R	40.001	245.-	
	10	DZX	150	F	R	55050085	65.-	
	10	D1	140	F	R	30.018	63.-	
	15	DZX	150	F	R	55050086	75.-	
	15	D2	150	F	R	5	30.310	78.-
	23	D2	140	F	R	30.203	121.-	
	25	DZX	150	F	R	55050001	142.-	
	25	D2	140	F	R	30.394	134.-	
	30	DZX	150	F	R	55050002	142.-	
	30	D2	140	F	R	30.005	134.-	
	35	DZX	150	F	R	55050003	162.-	
	35	D2	140	F	R	30.395	143.-	
	40	DZX	150	F	R	55050004	162.-	
	40	D2	140	F	R	30.096	143.-	
	40	A1	145	F	R	40.049	240.-	
	45	DZX	150	F	R	55050005	172.-	
	45	A1	140	F	R	40.413	245.-	
	50	DZX	150	F	R	55050006	172.-	
	50	A1	135	F	R	40.101	245.-	
	60	A1	135	F	R	40.306	245.-	
	10	DZX	150	F	R	55050085	65.-	
	10	D1	140	F	R	30.018	63.-	
	15	DZX	150	F	R	55050086	75.-	
	15	D2	150	F	R	5	30.310	78.-
	23	D2	140	F	R	30.203	121.-	
	25	DZX	150	F	R	55050001	142.-	
	25	D2	140	F	R	30.394	134.-	
	30	DZX	150	F	R	55050002	142.-	
	30	D2	140	F	R	30.005	134.-	
	35	DZX	150	F	R	55050003	162.-	
	35	D2	140	F	R	30.395	143.-	
	40	DZX	150	F	R	55050004	162.-	
	40	D2	140	F	R	30.096	143.-	
	40	A1	145	F	R	40.511	248.-	
	40	DZX	150	F	R	55050005	162.-	
	50	DZX	150	F	R	55050006	172.-	
	50	A1	145	F	R	40.512	259.-	
	60	A1	145	F	R	40.513	275.-	
	10	DZX	150	F	R	55050085	65.-	
	10	D1	140	F	R	30.018	63.-	
	15	DZX	150	F	R	55050086	75.-	
	15	D2	150	F	R	5	30.310	78.-
	23	D2	140	F	R	30.203	121.-	
	25	DZX	150	F	R	55050001	142.-	
	25	D2	140	F	R	30.394	134.-	
	30	DZX	150	F	R	55050002	142.-	
	30	D2	140	F	R	30.005	134.-	
	35	DZX	150	F	R	55050003	162.-	
	35	D2	140	F	R	30.395	143.-	
	40	DZX	150	F	R	55050004	162.-	
	40	D2	140	F	R	30.096	143.-	
	40	A1	135	F	R	40.015	240.-	
	45	DZX	150	F	R	55050005	172.-	
	45	A1	135	F	R	40.407	245.-	
	50	DZX	150	F	R	55050006	172.-	
	50	A1	135	F	R	40.003	245.-	
	60	A1	135	F	R	40.001	245.-	
	10	DZX	150	F	R	55050085	65.-	
	10	D1	140	F	R	30.018	63.-	
	15	DZX	150	F	R	55050086	75.-	
	15	D2	150	F	R	5	30.310	78.-
	23	D2	140	F	R	30.203	121.-	
	25	DZX	150	F	R	55050001	142.-	
	25	D2	140	F	R	30.394	134.-	
	30	DZX	150	F	R	55050002	142.-	
	30	D2	140	F	R	30.005	134.-	
	35	DZX	150	F	R	55050003	162.-	
	35	D2	140	F	R	30.395	143.-	
	40	DZX	150	F	R	55050004	162.-	
	40	D2	140	F	R	30.096	143.-	
	40	A1	135	F	R	40.015	240.-	
	45	DZX	150	F	R	55050005	172.-	
	45	A1	135	F	R	40.407	245.-	
	50	DZX	150	F	R	55050006	172.-	
	50	A1	135	F	R	40.003	245.-	
	60	A1	135	F	R	40.001	245.-	

DTC: P-3646/11 (55.-)

57.1 6x112

S: M14x1.5 - 27mm - KU - SW17

Käfer all types (38-03)

78.6 6x130

M: M14x1.5 - KU - SW21

Lupo Typ 6E/ES/X (-05)

DTC: P-343/00 (55.-)

57.1 6x100

S: M12x1.5 - 24mm - KU - SW17

Passat Typ 32B (80-89)

Passat 4-hole Typ 35i (88-97) *

DTC: P-3644/11 (55.-) *

57.1 6x100

S: M12x1.5 - 24mm - KU - SW17

Passat 5-hole Typ 35i (88-97)

DTC: P-3644/11 (55.-)

57.1 6x100

S: M14x1.5 - 27mm - KU - SW17

Passat Typ 38/BG/BS (96-05)

Car Type (Year)	mm	Part	Ø	Axle	C	No.	2 / CHF
	40	A1	145	F	R	40.011	240.-
	45	DZX	150	F	R	55050005	172.-
	45	A1	145	F	R	40.396	245.-
	50	DZX	150	F	R	55050006	172.-
	50	AZX	155	F	R	55060211	230.-
	50	A1	145	F	R	40.219	245.-
	60	AZX	155	F	R	55060212	245.-
	60	A1	145	F	R	40.385	245.-
	70	AZX	155	F	R	55060213	260.-
	10	DZX	150	F	R	55050085	65.-
	10	D1	150	F	R	30.347	94.-
	10	D2	150	R		30.516	148.-
	16	D2	150	R		30.522	168.-
	20	D2	150	R		30.517	172.-
	22	D2	150	F		30.348	143.-
	24	D2	150	F		30.518	198.-
	25	DZX	150	F	R	55050001	142.-
	25	D2	150	F	R	30.408	147.-
	30	DZX	150	F	R	55050002	142.-
	30	D2	150	F	R	30.349	152.-
	35	DZX	150	F	R	55050003	162.-
	35	D2	150	F	R	30.411	167.-
	40	DZX	150	F	R	55050004	162.-
	40	D2	150	F	R	30.350	183.-
	40	A1	150	F	R	40.351	248.-
	45	DZX	150	F	R	55050005	172.-
	45	A1	150	F	R	40.412	248.-
	50	DZX	150	F	R	55050006	172.-
	50	AZX	155	F	R	55060211	230.-
	50	A1	150	F	R	40.352	259.-
	60	AZX	155	F	R	55060212	245.-
	60	A1	150	F	R	40.353	275.-
	70	AZX	155	F	R	55060213	260.-
	10	DZX	150	F	R	55050085	65.-
	10	D1	150	F	R	30.347	94.-
	10	D2	150	F	R	30.348	143.-
	25	DZX	150	F	R	55050001	142.-
	25	D2	150	F	R	30.408	147.-
	30	DZX	150	F	R	55050002	142.-
	30	D2	150	F	R	30.349	152.-
	35	DZX	150	F	R	55050003	162.-
	35	D2	150	F	R	30.411	167.-
	40	DZX	150	F	R	55050004	162.-
	40	D2	150	F	R	30.350	183.-
	40	A1	150	F	R	40.351	248.-
	45	DZX	150	F	R	55050005	172.-
	45	A1	150	F	R		



Car Type (Year)	mm	Part	Ø	Axle	C	No.	2 / CHF
	30	DZX	150	F	R	12	55050119 142.-
	35	DZX	150	F	R	12	55050120 162.-
	40	DZX	150	F	R	12	55050121 162.-
DTC: P-4496/13 (55.-)	45	DZX	150	F	R	12	55050122 172.-
65.1 6x108	50	DZX	150	F	R	12	55050123 172.-
M: M12x1.5 - KE - SW19							
850 Typ L (9.93-00)	10	DZX	150	F	R	12	55050115 65.-
	25	DZX	150	F	R	12	55050118 142.-
	30	DZX	150	F	R	12	55050119 142.-
	30	D2	147	F	R	3	30.084 147.-
	35	DZX	150	F	R	12	55050120 162.-
	40	DZX	150	F	R	12	55050121 162.-
	45	DZX	150	F	R	12	55050122 172.-
DTC: P-4496/13 (55.-)	50	DZX	150	F	R	12	55050123 172.-
65.1 6x108	50	A1	145	F	R	3	40.190 270.-
S: M12x1.75 - 28mm - KE - SW19							
940-960 Typ L (945-965 (91-98))	10	DZX	150	F	R	12	55050115 65.-
	25	DZX	150	F	R	12	55050118 142.-
	30	DZX	150	F	R	12	55050119 142.-
	35	DZX	150	F	R	12	55050120 162.-
	40	DZX	150	F	R	12	55050121 162.-
	40	A2	145	F	R	3	40.191 253.-
	45	DZX	150	F	R	12	55050122 172.-
	50	DZX	150	F	R	12	55050123 172.-
	50	AZX	155	F	R	3	55080097 230.-
	50	A2	145	F	R	3	40.195 270.-
	60	AZX	155	F	R	3	55060098 245.-
	70	AZX	155	F	R	3	55080099 260.-
65.1 6x108	10	DZX	150	F	R	12	55050238 65.-
M: M12x1.5 - KE - SW19							
C30 Typ M (07-)	10	D1	148	F	R	8	30.825 79.-
	25	DZX	150	F	R	12	55050136 142.-
	30	DZX	150	F	R	12	55050137 142.-
	30	D3	150	F	R	12	30.414 183.-
	30	A2	150	F	R	3	40.311 210.-
	35	DZX	150	F	R	12	55050138 162.-
	40	DZX	150	F	R	12	55050139 162.-
	40	D3	140	F	R	3	30.378 201.-
	40	A2	140	F	R	3	40.312 240.-
	45	DZX	150	F	R	12	55050140 172.-
	50	DZX	150	F	R	12	55050141 172.-
	50	AZX	155	F	R	3	55080049 230.-
	50	A2	140	F	R	3	40.313 245.-
	60	AZX	155	F	R	3	55080050 245.-
	70	AZX	155	F	R	3	55060051 260.-
DTC: P-1531/05 (55.-)	10	DZX	150	F	R	12	55050238 65.-
63.4 6x108	10	D1	148	F	R	8	30.825 79.-
M: M12x1.5 - KE - SW19							
C70 Typ N (97-05)	25	DZX	150	F	R	12	55050136 142.-
	30	DZX	150	F	R	12	55050137 142.-
	30	D3	150	F	R	12	30.414 183.-
	30	A2	150	F	R	3	40.311 210.-
	35	DZX	150	F	R	12	55050138 162.-
	40	DZX	150	F	R	12	55050139 162.-
	40	D3	140	F	R	3	30.378 201.-
	40	A2	140	F	R	3	40.312 240.-
	45	DZX	150	F	R	12	55050140 172.-
	50	DZX	150	F	R	12	55050141 172.-
	50	AZX	155	F	R	3	55080049 230.-
	50	A2	140	F	R	3	40.313 245.-
	60	AZX	155	F	R	3	55080050 245.-
	70	AZX	155	F	R	3	55080051 260.-
DTC: P-1531/05 (55.-)	10	DZX	150	F	R	12	55050259 65.-
63.4 6x108	25	DZX	150	F	R	12	55050178 142.-
M: M12x1.5 - KE - SW19							
S40 Typ V (95-04)	30	DZX	150	F	R	12	55050179 142.-
	30	D3	145	F	R	3	30.223 181.-
	35	DZX	150	F	R	12	55050180 162.-
	40	DZX	150	F	R	12	55050181 162.-
	45	DZX	150	F	R	12	55050182 172.-
	50	DZX	150	F	R	12	55050183 172.-
	50	A2	155	F	R	3	40.130 270.-
67.1 4x114.3	10	DZX	150	F	R	12	55050238 65.-
M: M12x1.5 - KE - SW19							
V40 Typ M (12-)	10	D1	148	F	R	8	30.825 79.-
V50 Typ M (08-)	25	DZX	150	F	R	12	55050136 142.-
	30	DZX	150	F	R	12	55050137 142.-
	30	D3	150	F	R	12	30.414 183.-
	30	A2	150	F	R	3	40.311 210.-
	35	DZX	150	F	R	12	55050138 162.-
	40	DZX	150	F	R	12	55050139 162.-
	40	D3	140	F	R	3	30.378 201.-
	40	A2	140	F	R	3	40.312 240.-
	45	DZX	150	F	R	12	55050140 172.-
	50	DZX	150	F	R	12	55050141 172.-
	50	AZX	155	F	R	3	55080049 230.-
	50	A2	140	F	R	3	40.313 245.-
	60	AZX	155	F	R	3	55080050 245.-
	70	AZX	155	F	R	3	55060051 260.-
DTC: P-1531/05 (55.-)	10	DZX	150	F	R	12	55050238 65.-
63.4 6x108	10	D1	148	F	R	8	30.825 79.-
M: M12x1.5 - KE - SW19							
V60 Typ F (10-)	25	DZX	150	F	R	12	55050136 142.-
	30	DZX	150	F	R	12	55050137 142.-
	30	D2	147	F	R	3	30.084 147.-
	35	DZX	150	F	R	12	55050138 162.-
	40	DZX	150	F	R	12	55050139 162.-
	40	D2	140	F	R	3	30.574 168.-
	40	A1	150	F	R	3	40.571 258.-
	45	DZX	150	F	R	12	55050140 172.-
	50	DZX	150	F	R	12	55050141 172.-
	50	AZX	155	F	R	3	55080049 230.-
	50	A2	140	F	R	3	40.313 245.-
	60	AZX	155	F	R	3	55080050 245.-
	70	AZX	155	F	R	3	55060051 260.-
63.4 6x108	10	DZX	150	F	R	12	55050238 65.-
S: M14x1.5 - 30mm - KE - SW19							
V70 Typ L (97-00)	10	D1	148	F	R	8	30.825 79.-
	25	DZX	150	F	R	12	55050136 142.-
	30	DZX	150	F	R	12	55050137 142.-
	30	D2	147	F	R	3	30.084 147.-
	35	DZX	150	F	R	12	55050138 162.-
	40	DZX	150	F	R	12	55050139 162.-
	40	D2	140	F	R	3	30.574 168.-
	40	A1	150	F	R	3	40.571 258.-
	45	DZX	150	F	R	12	55050140 172.-
	50	DZX	150	F	R	12	55050141 172.-
	50	AZX	155	F	R	3	55080049 230.-
	50	A2	140	F	R	3	40.313 245.-
	60	AZX	155	F	R	3	55080050 245.-
	70	AZX	155	F	R	3	55060051 260.-
63.4 6x108	10	DZX	150	F	R	12	55050115 65.-
S: M14x1.5 - 34mm - KE/LK - SW19							
V70 Typ S (00-07)	10	D1	148	F	R	8	30.825 79.-
	25	DZX	150	F	R	12	55050136 142.-
	30	DZX	150	F	R	12	55050137 142.-
	30	D2	147	F	R	3	30.084 147.-
	35	DZX	150	F	R	12	55050138 162.-
	40	DZX	150	F	R	12	55050139 162.-
	40	D2	140	F	R	3	30.574 168.-
	40	A1	150	F	R	3	40.571 258.-
	45	DZX	150	F	R	12	55050140 172.-
	50	DZX	150	F	R	12	55050141 172.-
	50	AZX	155	F	R	3	55080049 230.-
	50	A2	140	F	R	3	40.313 245.-
	60	AZX	155	F	R	3	55080050 245.-
	70	AZX	155	F	R	3	55060051 260.-
65.1 6x108	10	DZX	150	F	R	12	55050238 65.-
M: M12x1.5 - KE - SW19							
V70 Typ S (08-)	10	D1	148	F	R	8	30.825 79.-
	25	DZX	150	F	R	12	55050136 142.-
	30	DZX	150	F	R	12	55050137 142.-
	30	D2	147	F	R	3	30.084 147.-
	35	DZX	150	F	R	12	55050138 162.-
	40	DZX	150	F	R	12	55050139 162.-
	40	D2	140	F	R	3	30.574 168.-
	40	A1	150	F	R	3	40.571 258.-
	45	DZX	150	F	R	12	55050140 172.-
	50	DZX	150	F	R	12	55050141 172.-
	50	AZX	155	F	R	3	55080049 230.-
	50	A2	140	F	R	3	40.313 245.-
	60	AZX	155	F	R	3	55080050 245.-
	70	AZX	155	F	R	3	55060051 260.-
65.1 6x108	10	DZX	150	F	R	12	55050238 65.-
M: M12x1.5 - KE - SW19							
V70 Typ B (08-)	10	D1	148	F	R	8	30.825 79.-
	25	DZX	150	F	R	12	55050136 142.-
	30	DZX	150	F	R	12	55050137 142.-
	30	D2	147	F	R	3	30.084 147.-
	35	DZX	150	F	R	12	55050138 162.-
	40	DZX	150	F	R	12	55050139 162.-
	40	D2	140	F	R	3	30.574 168.-
	40	A1	150	F	R	3	40.571 258.-
	45	DZX	150	F	R	12	55050140 172.-
	50	DZX	150	F	R	12	55050141 172.-
	50	AZX	155	F	R	3	55080049 230.-
	50	A2	140	F	R	3	40.313 245.-
	60	AZX	155	F	R	3	55080050 245.-
	70	AZX	155	F	R	3	55060051 260.-
63.4 6x108	10	DZX	150	F	R	12	55050115 65.-
S: M14x1.5 - 34mm - KE/LK - SW19							
V90 Typ S (94-98)	10	D1	148	F	R	8	30.825 79.-
	25	DZX	150	F	R	12	55050118 142.-
	30	DZX	150	F	R	12	55050119 142.-
	35	DZX	150	F	R	12	55050120 162.-
	40	DZX	150	F	R	12	55050121 162.-
	40	A2	145	F	R	3	40.191 253.-
	45	DZX	150	F	R	12	55050122 172.-
	50	DZX	150	F	R	12	55050123 172.-
	50	AZX	155	F	R	3	55080097 230.-
	50	A1	150	F	R	3	40.572 278.-
	60	AZX	155	F	R	3	55060068 245.-
	70	AZX	155	F	R	3	55060069 260.-
63.4 6x108	10	DZX	150	F	R	12	55050115 65.-
S: M14x1.5 - 34mm - KE/LK - SW19							
V90 Typ S (94-98)	10	D1	148	F	R	8	30.825 79.-
	25						